Commune de DUN
38 Rue des Pyrénées
09600 DUN

NOTICE EXPLICATIVE DU PROJET

Date de diffusion : 03/08/2022
Référence : DUN – 21

ATP | ARCHITECTURE TERRITOIRES PAYSAGE

Jérôme CLASSE
Paysagiste Concepteur, Géographe

1 avenue Jean Rieux 31 500 Toulouse
09 71 29 18 35
paysage@atelier-atp.com

LS INGENIERIE

Dimitru SOARE
Ingénieur VRD

1949 boulevard Francois Xavier FAFEUR
11 000 CARCASSONNE
T:0468472999 - F.0468725004
Courriel : BET@LS-ING.FR
s.lepape@urbactis.eu
s.lepape@urbactis.eu

Le projet de sécurisation de la traversée de Dun s'inscrit dans une démarche de projet globale sur les traversées de 4 hameaux : Dun, Le Merviel, Senesse de Senabugue et le Taychel.
Cette réflexion partagée entre élus et habitants a permis de construire d'un plan guide qui servira à la commune pour ses actions futures.

La première étape de travaux vise uniquement la traversée de Dun sur la RD 12 qui est présentée le dossier ci-joint.

Rappel des objectifs :
- Poursuivre les actions en faveur du **ralentissement dans la traversée d'agglomération** (les radars pédagogiques déjà installés étant une réussite)
- **Sécuriser les usages doux** au cœur du village
- S'inscrire dans la **continuité des aménagements récents** déjà réalisés
- Maintenir les **caractéristiques de la voie départementale de catégorie 3** (largeur moyenne 5,5m)

Au fur et mesure des études menées, en lien avec le diagnostic et les phases de concertation, 6 sites d'intervention ont été retenu :

- 1 et 6 // Les écluses nord et Sud du village
Il a été retenu la **mise en place de doubles écluses** afin de marquer les entrées dans l'agglomération. Ces écluses correspondent aux premières habitations ainsi qu'a l'accès au cimetière au Nord. Des **bandes visuelles** (non rugueuses) **en résine** sont proposées afin d'accentuer l'effet de ralentissement des automobiles à l'approche du dispositif.
Au long des doubles écluses, des arbres d'alignement sont ajoutés à ceux existants, afin de renforcer l'effet d'entrée dans l'agglomération.

- 2 // Le plateau du lavoir
L'aménagement d'un plateau-traversant surélevé marque l'entée dans la bastide au Nord - il s'inscrit dans la continuité de l'allée plantée de platanes qui mène à l'Église.
La vocation du plateau, comme place traversante est de contraindre les usagers, mais dans l'objectif de favoriser la vie riveraine et les traversées de piétons. Il constitue un aménagement ralentisseur (délimitation d'une zone 30) et permet d'inciter au changement de comportement grâce à un matériau différent (résine) et un profil modifié.
Cet aménagement permet l'**intégration des arrêts de bus scolaire** et la **création de traversées piétonnes apaisées et de niveau vers le lavoir** (petit patrimoine de la commune) **ou vers le trottoir Est** qui mène à la médiathèque et la poste.
(NB : Un aménagement d'unification et d'apaisement pourra être envisagé ultérieurement au niveau de la Mairie et de l'École afin de marquer l'entrée Sud dans la bastide - il s'inscrira dans un projet cohérent avec la réfection de l'école)

-3 // Poste/ médiathèque
Afin d'accompagner l'**accès pour tous au bureau de poste et à la médiathèque deux traversées piétonnes** (1 traversée de la RD12 traitée en résine et une traversée en continuité du trottoir de gauche, au croisement d'une voie menant vers le village) **ainsi qu'une place de stationnement PMR sont prévues.**
Les espaces piétons sur le trottoir sont accompagnés de nouvelles fosses de plantations et d'arbres, pour la sécurisation

des usagers et le verdissement du centre bourg.
Le tracé de la chaussée est modifié uniquement à l'emplacement de la place PMR.

- 4 // Traversée

Sur l'ensemble de la traversée, il est prévu **le marquage au sol des places de stationnement** (9 au total) avec un double objectif : réduire visuellement l'emprise de la chaussée afin de contribuer au ralentissement et mieux gérer le stationnement «sauvage» qui se fait aujourd'hui sur les trottoirs. En complément, **les fosses de plantations triangulaires existantes sont agrandies** afin de pouvoir y implanter des massifs vivaces qui contribuent au cadre de vie et renforcent le caractère villageois de la traversée.
Une **traversée piétonne** est créée en continuité du trottoir de gauche, au croisement de la rue des vergers.

- 5 // Mairie

En attendant un aménagement d'ensemble de la zone de la Mairie et de l'École qui marquera l'entrée Sud dans la bastide le projet prévoit l'**aménagement d'une traversée piétonne sur la RD12 en face de la Mairie**.
Cette traversée piétonne s'inscrit dans un aménagement existant et ne peut donc respecter en tout points les normes concernant l'accessibilité. Elle constitue néanmoins une amélioration de la qualité d'usage.
Une autre traversée piétonne sera marquée au sol sur le trottoir de droite au croisement de la voie communale Bordé Crémade.
Au niveau de l'ouvrage de franchissement situé entre la Mairie et la Salle d'animation le projet prévoit la mise en place de gardes corps aux normes sur les parapets en béton existants.

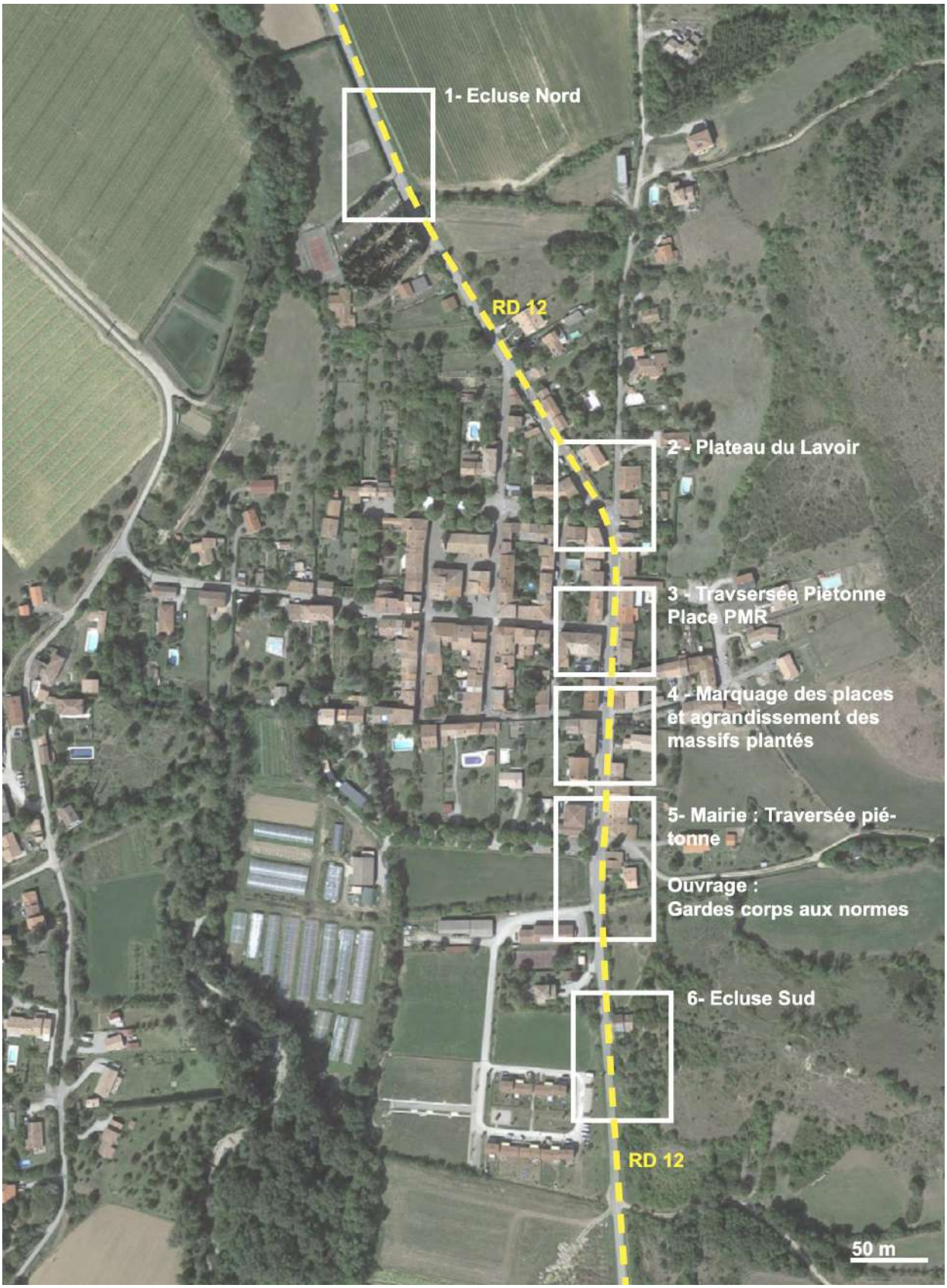

Plan de situation : repérage des 6 zones d'intervention pour la traversée de Dun

Commune de **DUN**

AMÉNAGEMENT ET SÉCURISATION DE LA TRAVERSÉE DE DUN

Passage en CTTA du 08 Juillet 2022

DOSSIER DE PLAN GÉNÉRAUX

Format : A3 - Echelle des plans : 1/200e
Date d'émission des plans : 17 Juin 2022

ATP | ARCHITECTURE TERRITOIRES PAYSAGE

Jérôme **CLASSE**
Paysagiste DPLG, Géographe

1 avenue Jean Rieux - 31500 Toulouse
+33(0)9 71 29 18 35
contact@atelier-atp.com
www.**atelier-atp**.com

LS INGENIERIE

LS INGÉNIERIE
Ingénieurs - Conseils et Maîtrise d'Œuvre Spécialisée

HAUTE GARONNE
120 Route de Revel, 2ème étage - apt 6 - 31000 Toulouse
04.68.47.29.99
bet@ls-ing.fr

Aménagement et sécurisation des traversées de Dun, Le Merviel, Senesse de Senabugue, Le Taychel

MAÎTRISE D'OUVRAGE

COMMUNE DE DUN
38, rue des Pyrénées - 09600 DUN
Tél. : 09 77 33 46 65 - Fax : 05 61 68 67 70 E-mail : mairie-dun@orange.fr

MAÎTRISE D'OEUVRE

PAYSAGISTES
ATP
J. CLASSE Paysagiste
1, AVENUE JEAN RIEUX - 31500 TOULOUSE
Tel : 05.61.46.18.35 - Mail : contact@atelier-atp.com

BET VRD
LS INGENIERIE
SOARE Dumitru
120 Route de Revel - 2ème étage - apt 6 -31000 TOULOUSE
Tél : 04.68.47.29.99 - Fax : 04.68.72.50.04 - Mail : bet@ls-ing.fr

PHASE PRO

DUN

DATE Juin 2022

REPÉRAGE
DES ZONES DE PROJET

		DESSIN
CODE DUN - 21		A3
N° PROJET	ECHELLE	FORMAT
B - maj 17/06/22	-	-
INDICE	NIVEAU	ZONE

Le projet de sécurisation de la traversée de Dun s'inscrit dans une démarche de projet globale sur les traversées de 4 hameaux : Dun, Le Merviel, Senesse de Senabugue et le Taychel.
Cette réflexion partagée entre élus et habitants a permis de construire d'un plan guide qui servira à la commune pour ses actions futures.

La première étape de travaux vise uniquement la traversée de Dun sur la RD 12 qui est présentée dans ce dossier.

Rappel des objectifs :
- Poursuivre les actions en faveur du ralentissement dans la traversée d'agglomération (les radars pédagogiques déjà installés étant une réussite)
- Sécuriser les usages doux au cœur du village
- S'inscrire dans la continuité des aménagements récents déjà réalisés
- Maintenir les caractéristiques de la voie départementale de catégorie 3 (largeur moyenne 5,5m)

Les sites retenus :
- 1 et 6 // Au nord et au Sud du village il a été retenu la mise en place de doubles écluses afin de marquer les entrées dans l'agglomération. Ces écluses correspondent aux premières habitations ainsi qu'a l'accès au cimetière au Nord. Des bandes visuelles (non rugueuses) en résine sont proposées pour accentuer l'effet à l'approche du dispositif

- 2 // Le plateau du lavoir marque l'entée dans la bastide au Nord - il s'inscrit dans la continuité de l'allée plantée de platanes qui mène à l'Église.
Cet aménagement permettra : l'intégration des arrêts de bus scolaire, des traversées apaisées et de niveau vers le lavoir (petit patrimoine de la commune) ou vers le trottoir Est qui mène à la médiathèque et la poste. (NB : Un aménagement d'unification et d'apaisement pourra être envisagé ultérieurement au niveau de la Mairie et de l'École afin de marquer l'entrée Sud dans la bastide - il s'inscrira dans un projet cohérent avec la réfection de l'école)

-3 // Afin d'accompagner l'accès pour tous au bureau de poste et à médiathèque des traversées piétonnes ainsi qu'une place de stationnement PMR sont prévues.

- 4 // Sur l'ensemble de la traversée, il est prévu le marquage au sol des places de stationnement avec un double objectif : réduire visuellement l'emprise de la chaussée afin de contribuer au ralentissement et mieux gérer le stationnement «sauvage» qui se fait aujourd'hui sur les trottoirs. En complément, les fosses de plantations triangulaires existantes sont agrandies afin de pouvoir y implanter des massifs vivaces qui contribuent au cadre de vie et renforcent le caractère villageois de la traversée.

- 5 // En attendant un aménagement d'ensemble de la zone de la Mairie et de l'École qui marquera l'entrée Sud dans la bastide le projet prévoit l'aménagement d'une traversée piétonne en face de la Mairie.
Cette traversée piétonne s'inscrit dans un aménagement existant et ne peut donc respecter en tout points les normes concernant l'accessibilité. Elle constitue néanmoins une amélioration de la qualité d'usage.
Au niveau de l'ouvrage situé entre la Mairie et la Salle d'animation le projet prévoit la mise en place de gardes corps aux normes sur les parapets en béton existants.

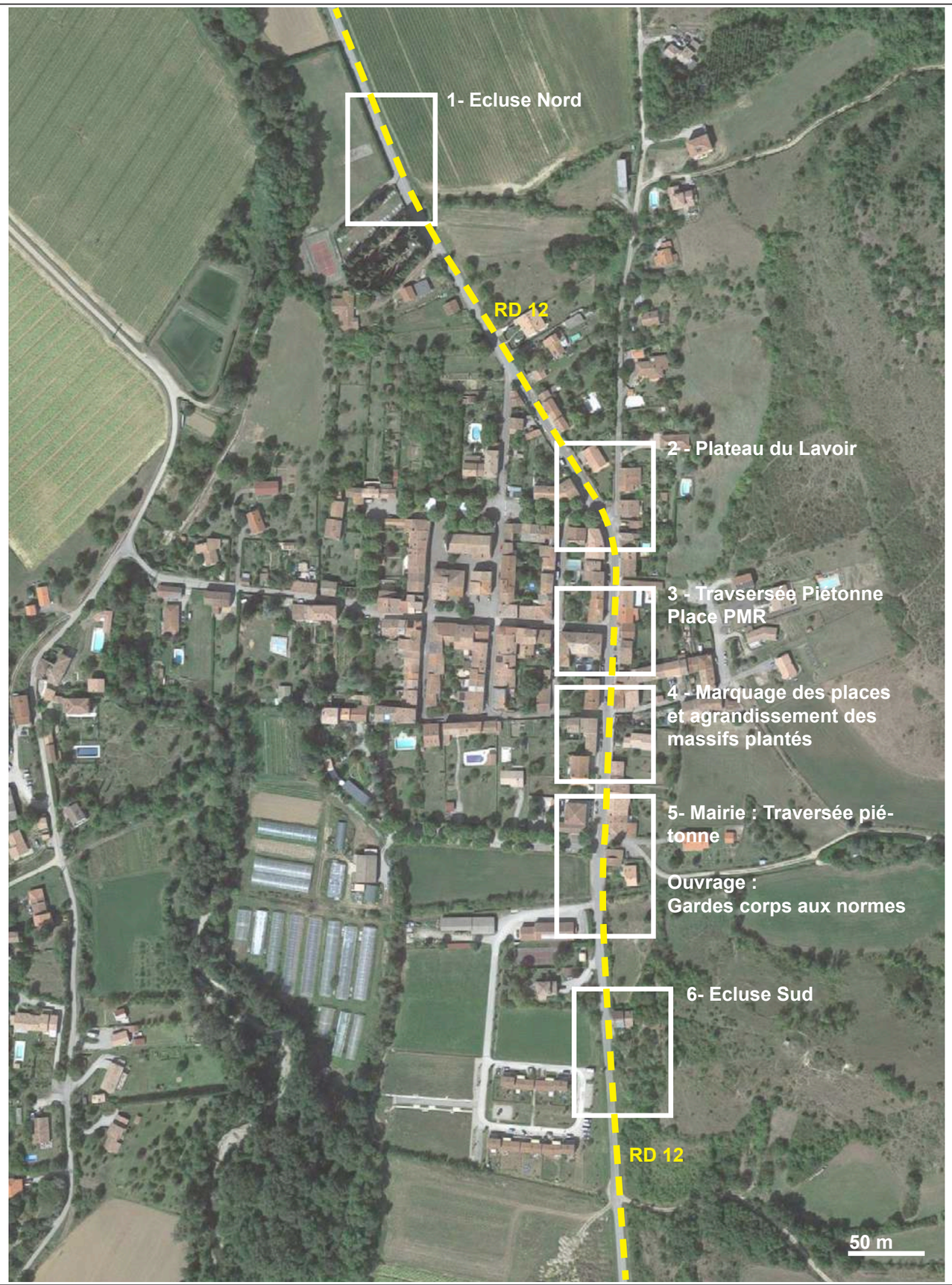

Aménagement et sécurisation des traversées de Dun, Le Merviel, Senesse de Senabugue, Le Taychel

MAÎTRISE D'OUVRAGE

COMMUNE DE DUN
38, rue des Pyrénées - 09600 DUN
Tél. : 09 77 33 46 65 - Fax : 05 61 68 67 70 E-mail : mairie-dun@orange.fr

MAÎTRISE D'OEUVRE

PAYSAGISTES
ATP
J. CLASSE Paysagiste
1, AVENUE JEAN RIEUX - 31500 TOULOUSE
Tel : 05.61.46.18.35 - Mail : contact@atelier-atp.com

BET VRD
LS INGENIERIE
SOARE Dumitru
120 Route de Revel - 2ème étage - apt 6 -31000 TOULOUSE
Tél : 04.68.47.29.99 - Fax : 04.68.72.50.04 - Mail : bet@ls-ing.fr

PHASE PRO

DUN

DATE Juin 2022

REPÉRAGE
DES ZONES DE PROJET

		DESSIN
CODE DUN - 21		A3
N° PROJET	ECHELLE	FORMAT
B - maj 17/06/22	-	-
INDICE	NIVEAU	ZONE

1
ENTRÉE NORD : ÉCLUSE DOUBLE

Aménagement et sécurisation des traversées de Dun, Le Merviel, Senesse de Senabugue, Le Taychel

MAÎTRISE D'OUVRAGE

COMMUNE DE DUN
38, rue des Pyrénées - 09600 DUN
Tél. : 09 77 33 46 65 - Fax : 05 61 68 67 70 E-mail : mairie-dun@orange.fr

MAÎTRISE D'OEUVRE

PAYSAGISTES
ATP
J. CLASSE Paysagiste
1, AVENUE JEAN RIEUX - 31500 TOULOUSE
Tel : 05.61.46.18.35 - Mail : contact@atelier-atp.com

BET VRD
LS INGENIERIE
SOARE Dumitru
120 Route de Revel - 2ème étage - apt 6 -31000 TOULOUSE
Tél : 04.68.47.29.99 - Fax : 04.68.72.50.04 - Mail : bet@ls-ing.fr

PHASE PRO

DUN

DATE Juin 2022

ENTRÉE NORD

DESSIN

CODE DUN - 21		A3
N° PROJET	ECHELLE	FORMAT
B - maj 17/06/22	-	-
INDICE	NIVEAU	ZONE

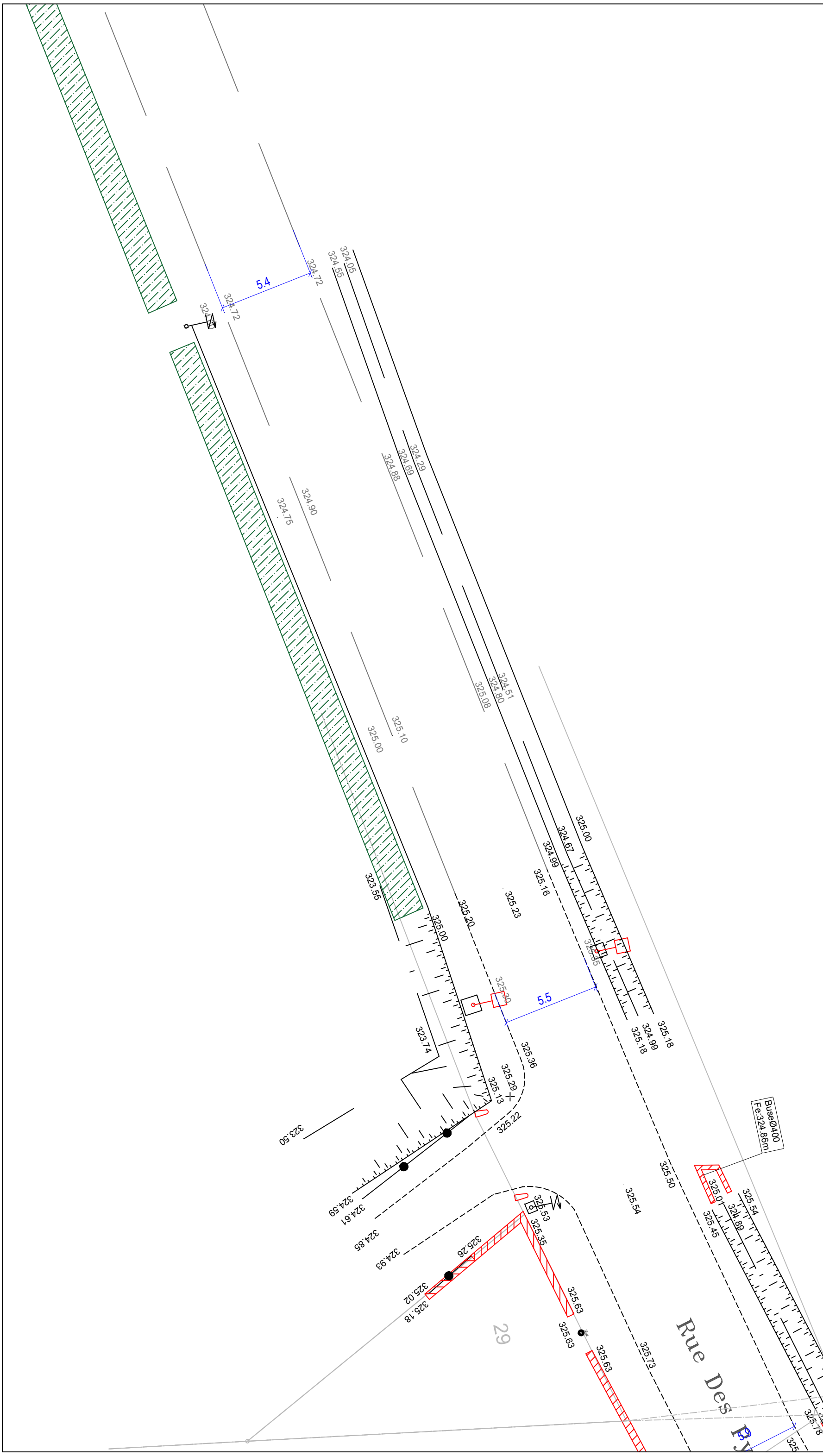

Aménagement et sécurisation des traversées de Dun, Le Merviel, Senesse de Senabugue, Le Taychel

MAÎTRISE D'OUVRAGE

COMMUNE DE DUN
38, rue des Pyrénées - 09600 DUN
Tél. : 09 77 33 46 65 - Fax : 05 61 68 67 70 E-mail : mairie-dun@orange.fr

MAÎTRISE D'OEUVRE

PAYSAGISTES
ATP
J. CLASSE Paysagiste
1, AVENUE JEAN RIEUX - 31500 TOULOUSE
Tel : 05.61.46.18.35 - Mail : contact@atelier-atp.com

BET VRD
LS INGENIERIE
SOARE Dumitru
120 Route de Revel - 2ème étage - apt 6 -31000 TOULOUSE
Tél : 04.68.47.29.99 - Fax : 04.68.72.50.04 - Mail : bet@ls-ing.fr

PHASE PRO

DUN

DATE Juin 2022

Dun
Existant
-
PLAN 1 - Entrée Nord

DESSIN

CODE DUN - 21	1/200	A3
N° PROJET	ECHELLE	FORMAT
B - maj 17/06/22	-	-
INDICE	NIVEAU	ZONE

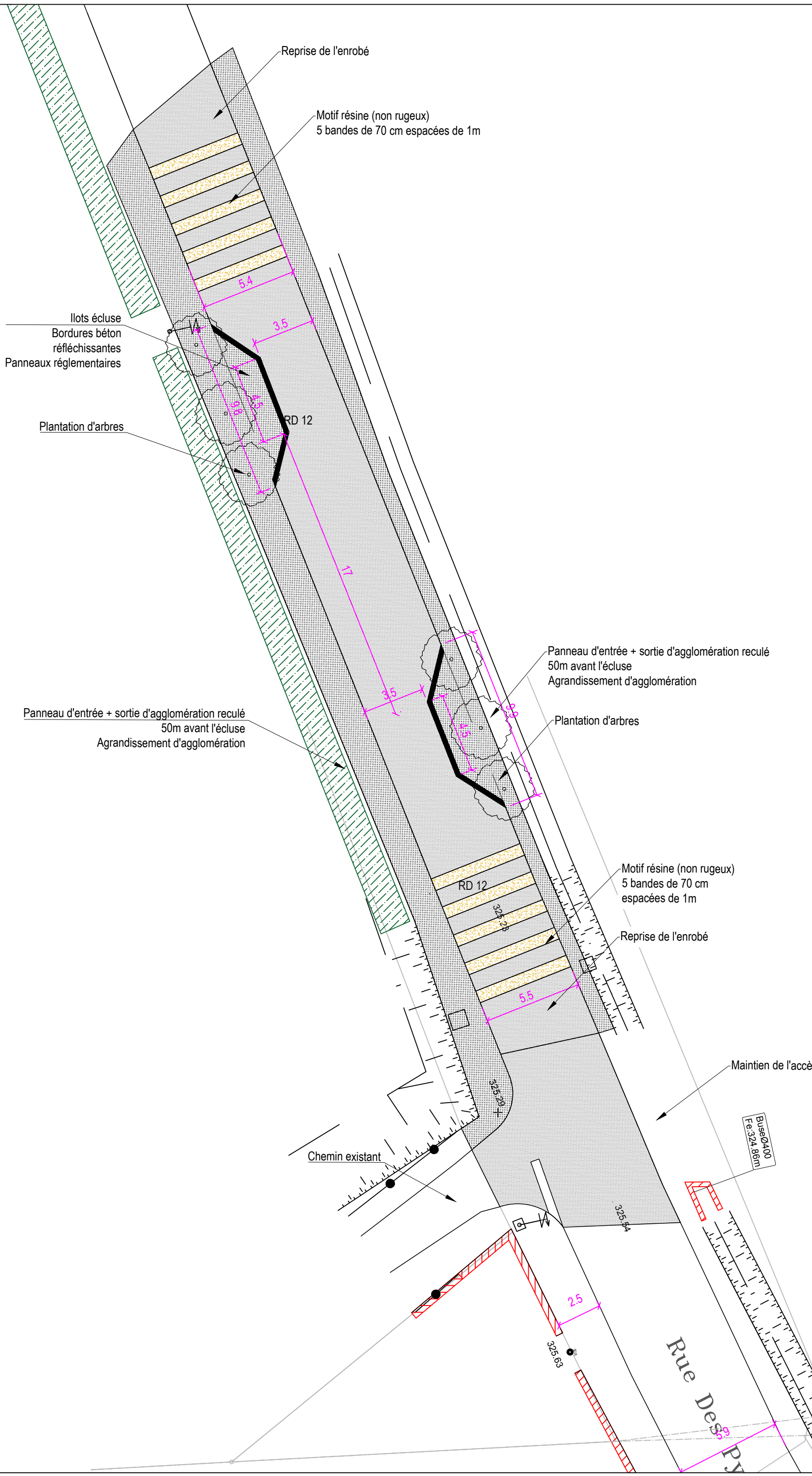

Aménagement et sécurisation des traversées de Dun, Le Merviel, Senesse de Senabugue, Le Taychel

MAÎTRISE D'OUVRAGE

COMMUNE DE DUN
38, rue des Pyrénées - 09600 DUN
Tél. : 09 77 33 46 65 - Fax : 05 61 68 67 70 E-mail : mairie-dun@orange.fr

MAÎTRISE D'OEUVRE

PAYSAGISTES
ATP
J. CLASSE Paysagiste
1, AVENUE JEAN RIEUX - 31500 TOULOUSE
Tel : 05.61.46.18.35 - Mail : contact@atelier-atp.com

BET VRD
LS INGENIERIE
SOARE Dumitru
120 Route de Revel - 2ème étage - apt 6 -31000 TOULOUSE
Tél : 04.68.47.29.99 - Fax : 04.68.72.50.04 - Mail : bet@ls-ing.fr

PHASE PRO

DUN

DATE Juin 2022

Dun
Projet
-
PLAN 1 - Entrée Nord

DESSIN

CODE DUN - 21	1/200	A3
N° PROJET	ECHELLE	FORMAT
B - maj 17/06/22	-	-
INDICE	NIVEAU	ZONE

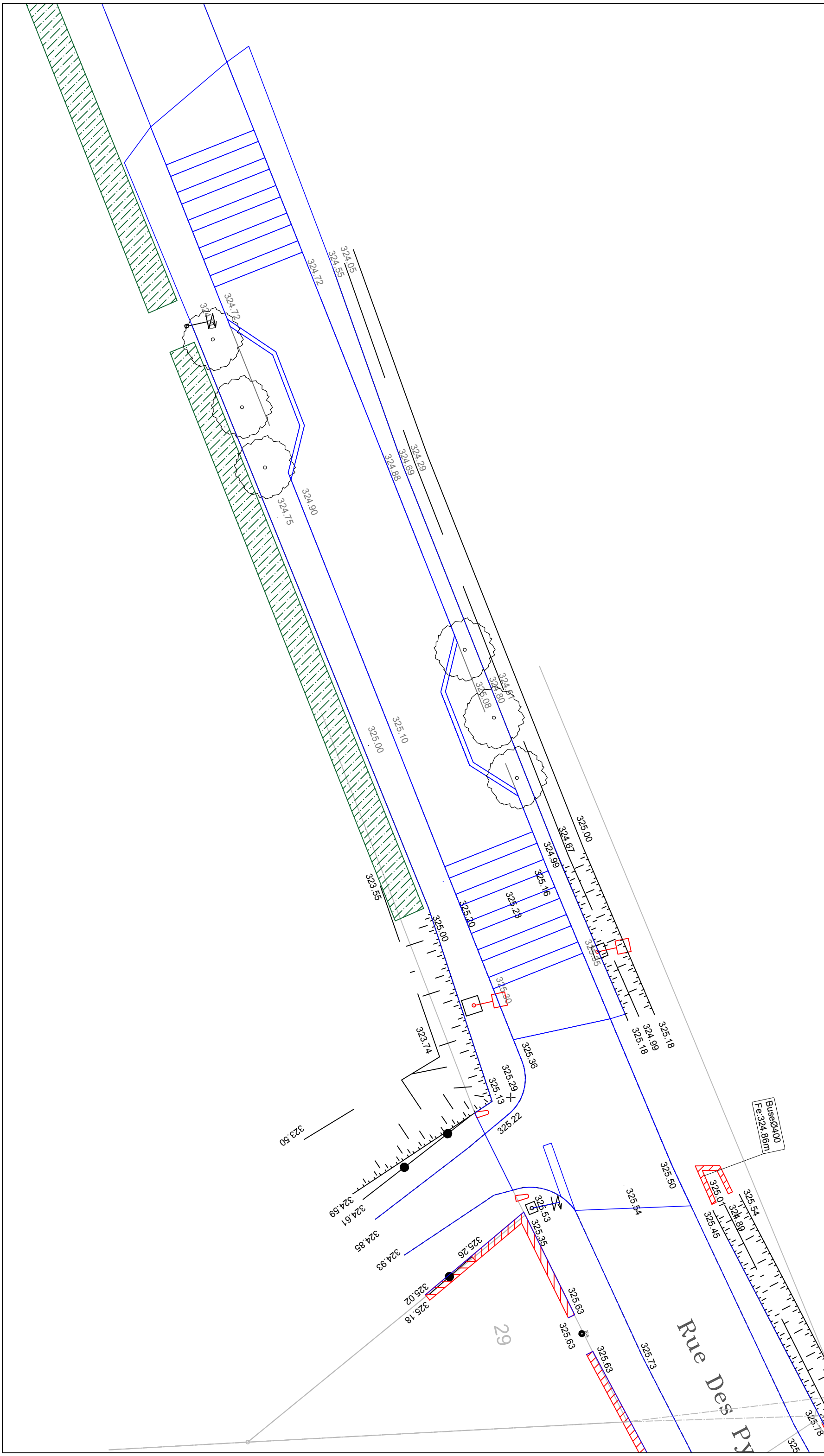

Aménagement et sécurisation des traversées de Dun, Le Merviel, Senesse de Senabugue, Le Taychel

MAÎTRISE D'OUVRAGE

COMMUNE DE DUN
38, rue des Pyrénées - 09600 DUN
Tél. : 09 77 33 46 65 - Fax : 05 61 68 67 70 E-mail : mairie-dun@orange.fr

MAÎTRISE D'OEUVRE

PAYSAGISTES
ATP
J. CLASSE Paysagiste
1, AVENUE JEAN RIEUX - 31500 TOULOUSE
Tel : 05.61.46.18.35 - Mail : contact@atelier-atp.com

BET VRD
LS INGENIERIE
SOARE Dumitru
120 Route de Revel - 2ème étage - apt 6 -31000 TOULOUSE
Tél : 04.68.47.29.99 - Fax : 04.68.72.50.04 - Mail : bet@ls-ing.fr

PHASE PRO

DUN

DATE Juin 2022

Dun
Superposition Existant - Projet
-
PLAN 1 - Entrée Nord

DESSIN

CODE DUN - 21	1/200	A3
N° PROJET	ECHELLE	FORMAT
B - maj 17/06/22	-	-
INDICE	NIVEAU	ZONE

2
PLATEAU CENTRE DU VILLAGE AU NIVEAU DU LAVOIR

Aménagement et sécurisation des traversées de Dun, Le Merviel, Senesse de Senabugue, Le Taychel

MAÎTRISE D'OUVRAGE

COMMUNE DE DUN
38, rue des Pyrénées - 09600 DUN
Tél. : 09 77 33 46 65 - Fax : 05 61 68 67 70 E-mail : mairie-dun@orange.fr

MAÎTRISE D'OEUVRE

PAYSAGISTES
ATP
J. CLASSE Paysagiste
1, AVENUE JEAN RIEUX - 31500 TOULOUSE
Tel : 05.61.46.18.35 - Mail : contact@atelier-atp.com

BET VRD
LS INGENIERIE
SOARE Dumitru
120 Route de Revel - 2ème étage - apt 6 -31000 TOULOUSE
Tél : 04.68.47.29.99 - Fax : 04.68.72.50.04 - Mail : bet@ls-ing.fr

PHASE PRO

DUN

DATE Juin 2022

PLATEAU DU LAVOIR

DESSIN

CODE DUN - 21		A3
N° PROJET	ECHELLE	FORMAT
B - maj 17/06/22	-	-
INDICE	NIVEAU	ZONE

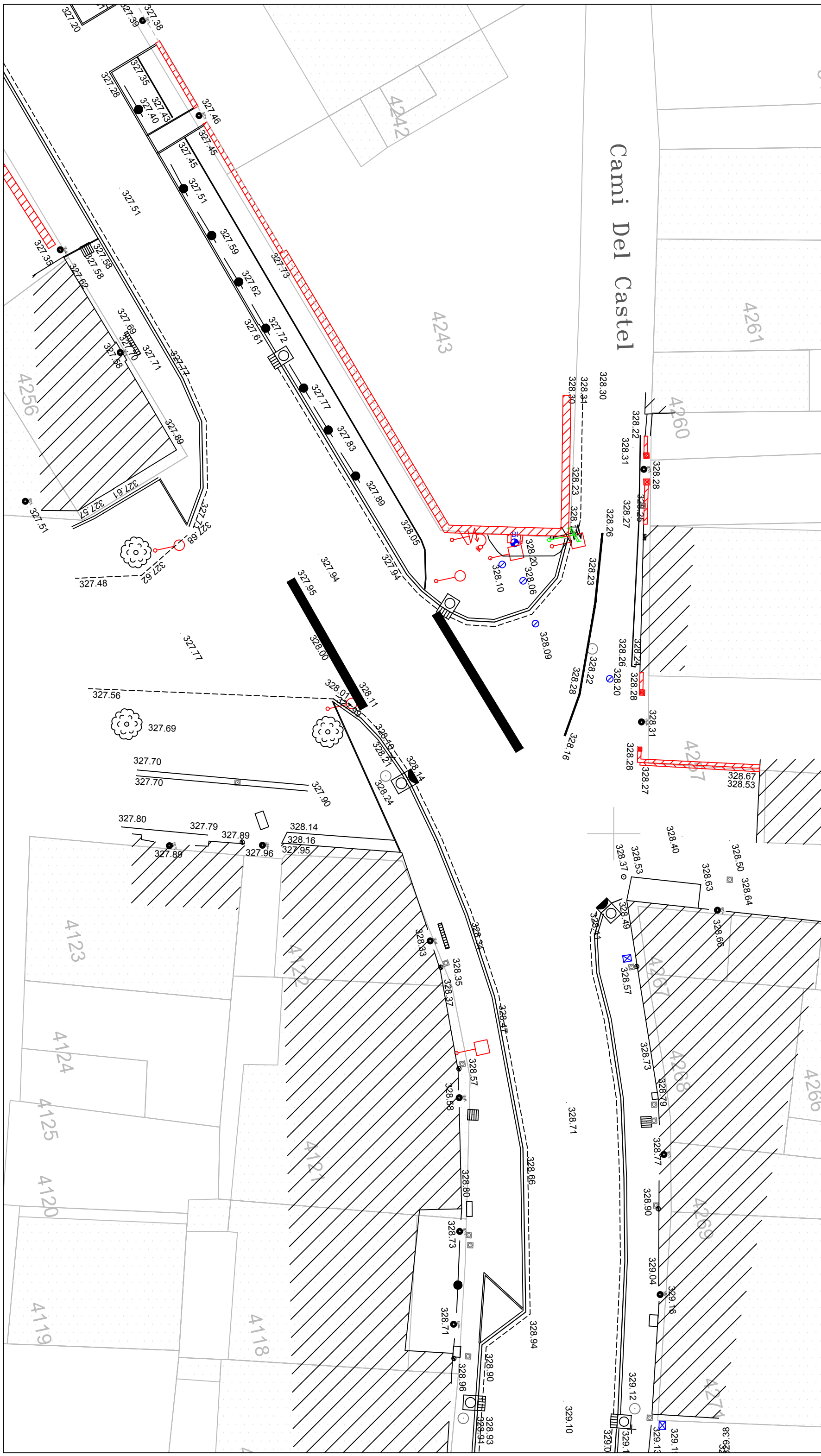

Aménagement et sécurisation des traversées de Dun, Le Merviel, Senesse de Senabugue, Le Taychel

MAÎTRISE D'OUVRAGE

COMMUNE DE DUN
38, rue des Pyrénées - 09600 DUN
Tél. : 09 77 33 46 65 - Fax : 05 61 68 67 70 E-mail : mairie-dun@orange.fr

MAÎTRISE D'OEUVRE

PAYSAGISTES
ATP
J. CLASSE Paysagiste
1, AVENUE JEAN RIEUX - 31500 TOULOUSE
Tel : 05.61.46.18.35 - Mail : contact@atelier-atp.com

BET VRD
LS INGENIERIE
SOARE Dumitru
120 Route de Revel - 2ème étage - apt 6 -31000 TOULOUSE
Tél : 04.68.47.29.99 - Fax : 04.68.72.50.04 - Mail : bet@ls-ing.fr

PHASE PRO

DUN

DATE Juin 2022

Dun
Existant
-
PLAN 2 - Plateau

DESSIN

CODE DUN - 21	1/200	A3
N° PROJET	ECHELLE	FORMAT
B - maj 17/06/22	-	-
INDICE	NIVEAU	ZONE

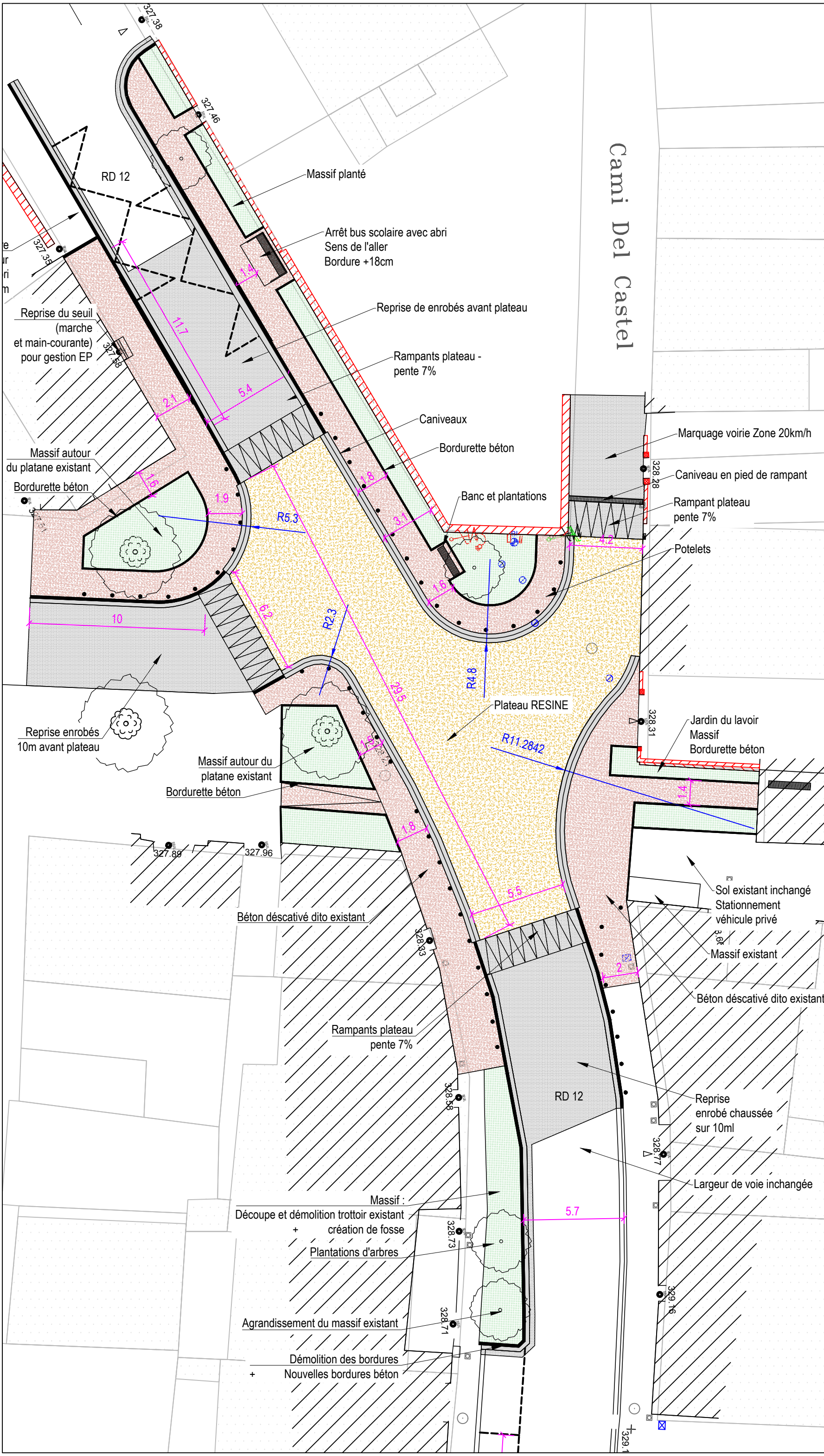

Aménagement et sécurisation des traversées de Dun, Le Merviel, Senesse de Senabugue, Le Taychel

MAÎTRISE D'OUVRAGE

COMMUNE DE DUN
38, rue des Pyrénées - 09600 DUN
Tél. : 09 77 33 46 65 - Fax : 05 61 68 67 70 E-mail : mairie-dun@orange.fr

MAÎTRISE D'OEUVRE

ATP — PAYSAGISTES
J. CLASSE Paysagiste
1, AVENUE JEAN RIEUX - 31500 TOULOUSE
Tel : 05.61.46.18.35 - Mail : contact@atelier-atp.com

LS INGENIERIE — BET VRD
SOARE Dumitru
120 Route de Revel - 2ème étage - apt 6 -31000 TOULOUSE
Tél : 04.68.47.29.99 - Fax : 04.68.72.50.04 - Mail : bet@ls-ing.fr

PHASE PRO

DUN

DATE Juin 2022

Dun
Projet
-
PLAN 2 - Plateau

DESSIN

CODE DUN - 21	1/200	A3
N° PROJET	ECHELLE	FORMAT
B - maj 17/06/22	-	-
INDICE	NIVEAU	ZONE

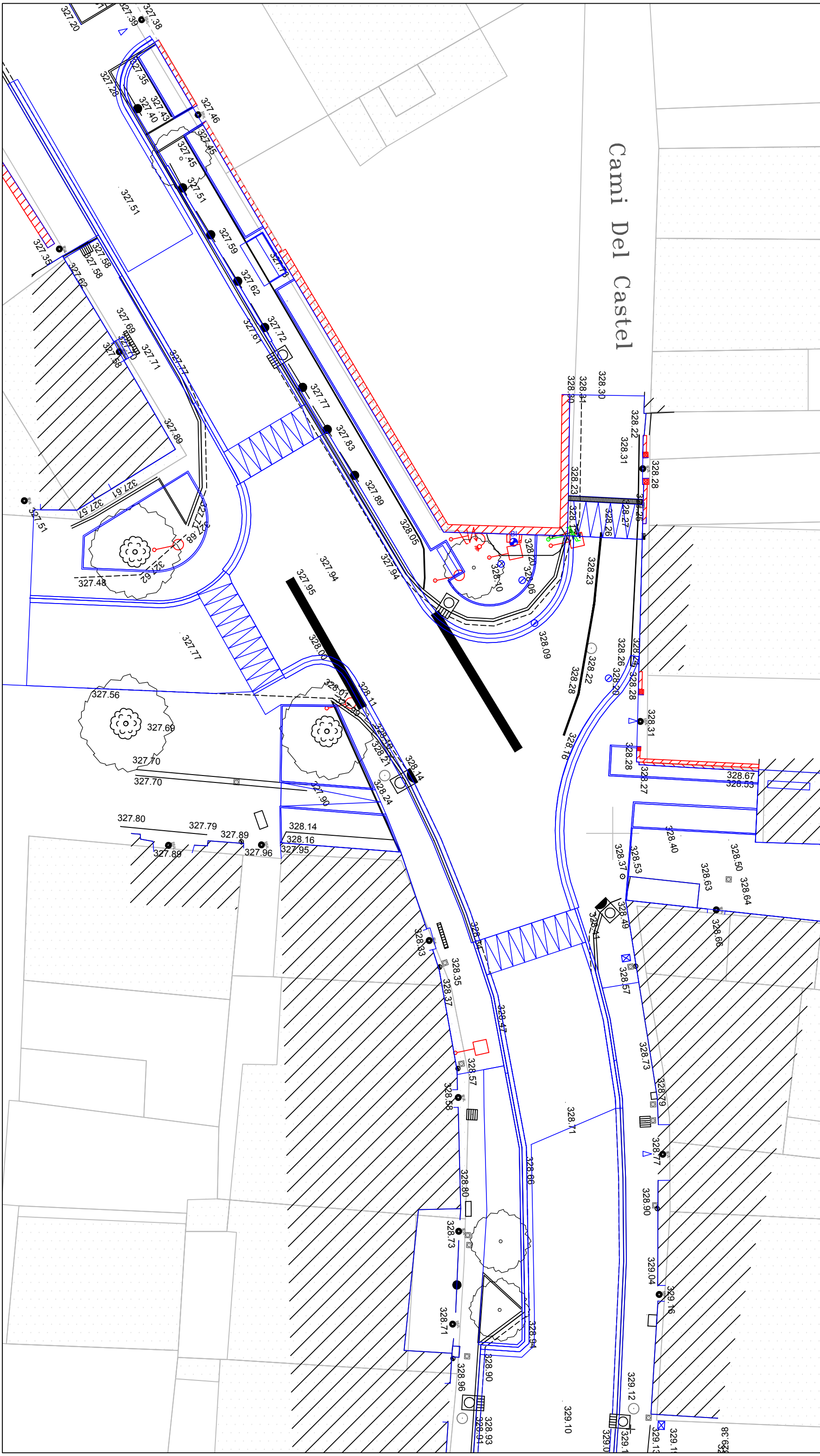

Aménagement et sécurisation des traversées de Dun, Le Merviel, Senesse de Senabugue, Le Taychel

MAÎTRISE D'OUVRAGE

COMMUNE DE DUN
38, rue des Pyrénées - 09600 DUN
Tél. : 09 77 33 46 65 - Fax : 05 61 68 67 70 E-mail : mairie-dun@orange.fr

MAÎTRISE D'OEUVRE

PAYSAGISTES
ATP
J. CLASSE Paysagiste
1, AVENUE JEAN RIEUX - 31500 TOULOUSE
Tel : 05.61.46.18.35 - Mail : contact@atelier-atp.com

BET VRD
LS INGENIERIE
SOARE Dumitru
120 Route de Revel - 2ème étage - apt 6 -31000 TOULOUSE
Tél : 04.68.47.29.99 - Fax : 04.68.72.50.04 - Mail : bet@ls-ing.fr

PHASE PRO

DUN

DATE Juin 2022

Dun
Superposition Existant-Projet
-
PLAN 2 - Plateau

DESSIN

CODE DUN - 21	1/200	A3
N° PROJET	ECHELLE	FORMAT
B - maj 17/06/22	-	-
INDICE	NIVEAU	ZONE

3
POSTE MÉDIATHÈQUE

Aménagement et sécurisation des traversées de Dun, Le Merviel, Senesse de Senabugue, Le Taychel

MAÎTRISE D'OUVRAGE

COMMUNE DE DUN
38, rue des Pyrénées - 09600 DUN
Tél. : 09 77 33 46 65 - Fax : 05 61 68 67 70 E-mail : mairie-dun@orange.fr

MAÎTRISE D'OEUVRE

PAYSAGISTES
ATP
J. CLASSE Paysagiste
1, AVENUE JEAN RIEUX - 31500 TOULOUSE
Tel : 05.61.46.18.35 - Mail : contact@atelier-atp.com

BET VRD
LS INGENIERIE
SOARE Dumitru
120 Route de Revel - 2ème étage - apt 6 -31000 TOULOUSE
Tél : 04.68.47.29.99 - Fax : 04.68.72.50.04 - Mail : bet@ls-ing.fr

PHASE PRO

DUN

DATE Avril 2022

POSTE - MÉDIATHÈQUE

		DESSIN
CODE DUN - 21		A3
N° PROJET	ECHELLE	FORMAT
A	-	-
INDICE	NIVEAU	ZONE

Aménagement et sécurisation des traversées de Dun, Le Merviel, Senesse de Senabugue, Le Taychel

MAÎTRISE D'OUVRAGE

COMMUNE DE DUN
38, rue des Pyrénées - 09600 DUN
Tél. : 09 77 33 46 65 - Fax : 05 61 68 67 70 E-mail : mairie-dun@orange.fr

MAÎTRISE D'OEUVRE

PAYSAGISTES
ATP
J. CLASSE Paysagiste
1, AVENUE JEAN RIEUX - 31500 TOULOUSE
Tél : 05.61.46.18.35 - Mail : contact@atelier-atp.com

BET VRD
LS INGENIERIE
SOARE Dumitru
120 Route de Revel - 2ème étage - apt 6 -31000 TOULOUSE
Tél : 04.68.47.29.99 - Fax : 04.68.72.50.04 - Mail : bet@ls-ing.fr

PHASE PRO
DUN

DATE Juin 2022

Dun
Existant
-
PLAN 3 - Poste médiathèque

DESSIN	
CODE DUN - 21	1/200
N° PROJET	ECHELLE
B - maj 17/06/22	-
INDICE	NIVEAU

A3	FORMAT
-	ZONE

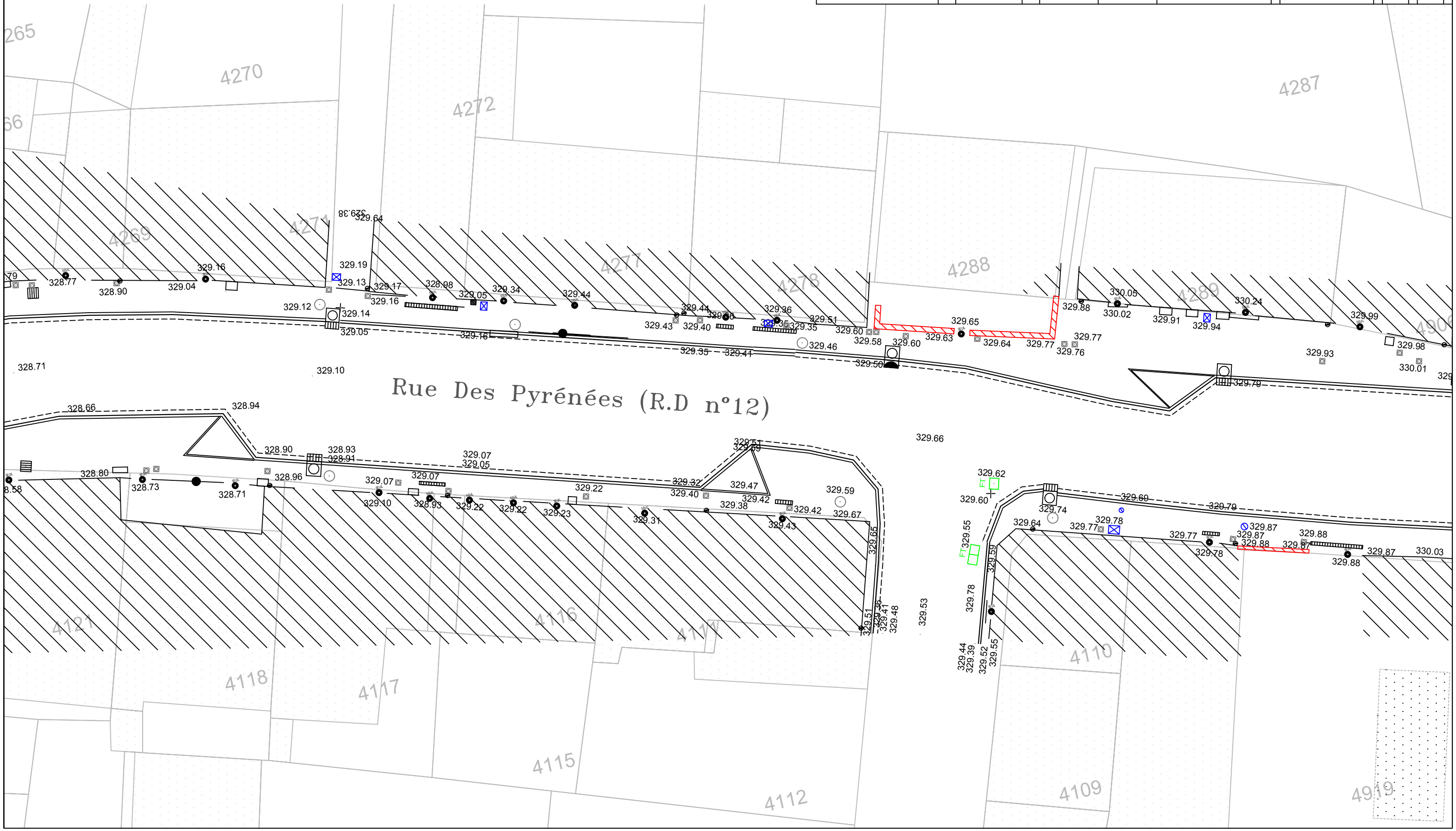

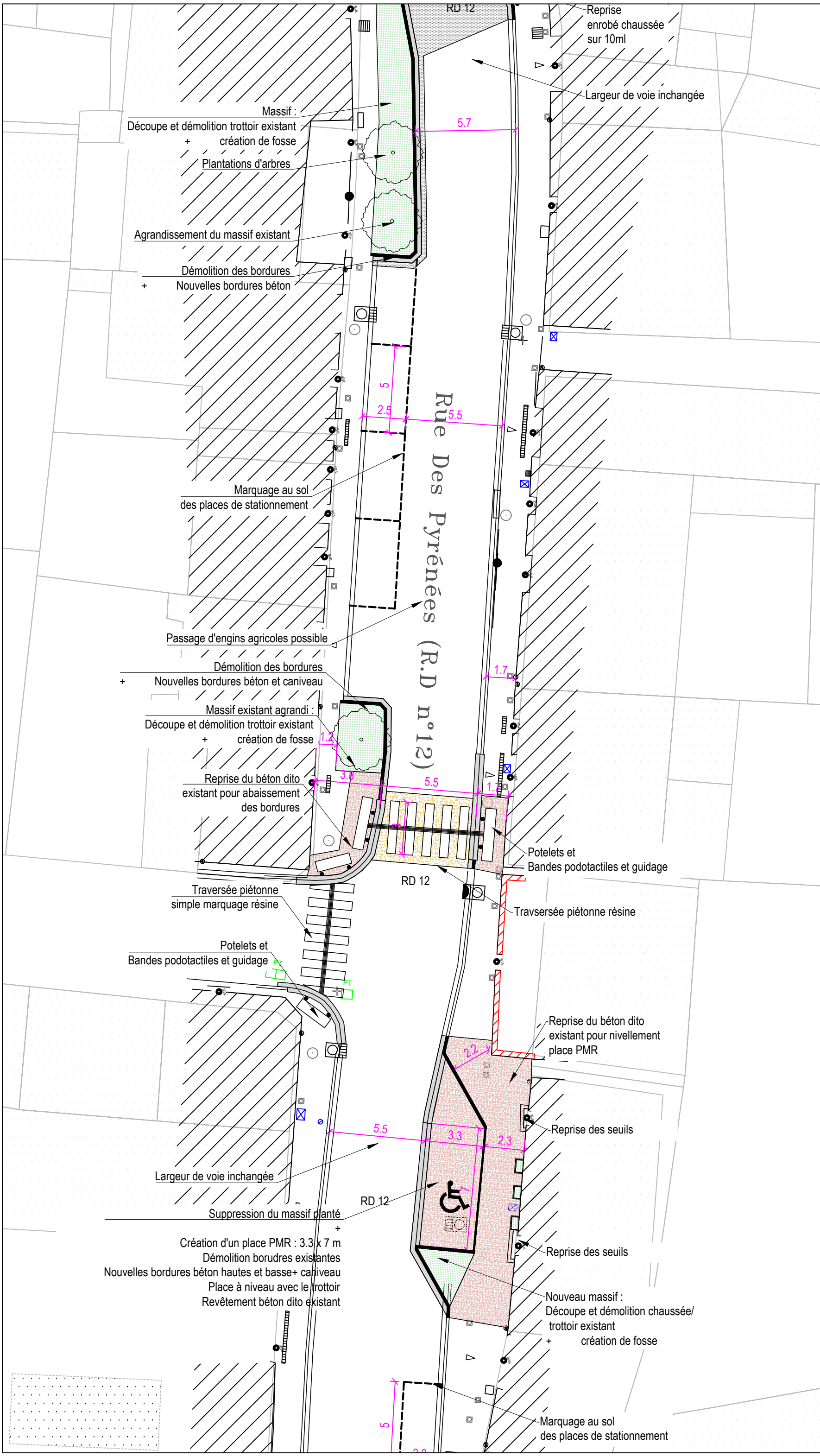

Aménagement et sécurisation des traversées de Dun, Le Merviel, Senesse de Senabugue, Le Taychel

MAÎTRISE D'OUVRAGE

COMMUNE DE DUN
38, rue des Pyrénées - 09600 DUN
Tél. : 09 77 33 46 65 - Fax : 05 61 68 67 70 E-mail : mairie-dun@orange.fr

MAÎTRISE D'OEUVRE

PAYSAGISTES
ATP
J. CLASSE Paysagiste
1, AVENUE JEAN RIEUX - 31500 TOULOUSE
Tel : 05.61.46.18.35 - Mail : contact@atelier-atp.com

BET VRD
LS INGENIERIE
SOARE Dumitru
120 Route de Revel - 2ème étage - apt 6 -31000 TOULOUSE
Tél : 04.68.47.29.99 - Fax : 04.68.72.50.04 - Mail : bet@ls-ing.fr

PHASE PRO

DUN

DATE Juin 2022

Dun
Projet
-
PLAN 3 - Poste médiathèque

DESSIN

CODE DUN - 21	1/200	A3
N° PROJET	ECHELLE	FORMAT
B - maj 17/06/22	-	-
INDICE	NIVEAU	ZONE

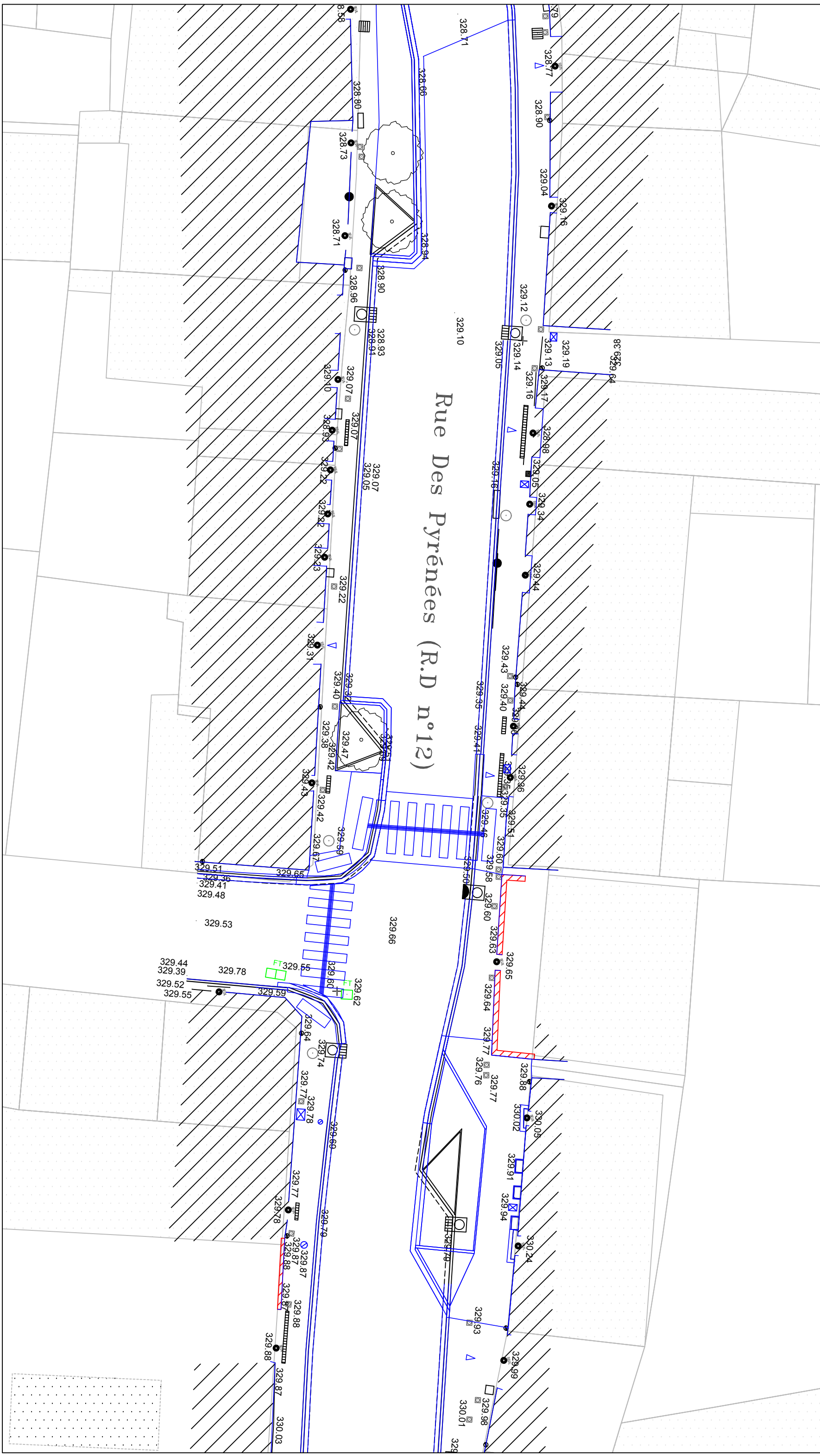

Aménagement et sécurisation des traversées de Dun, Le Merviel, Senesse de Senabugue, Le Taychel

MAÎTRISE D'OUVRAGE

COMMUNE DE DUN
38, rue des Pyrénées - 09600 DUN
Tél. : 09 77 33 46 65 - Fax : 05 61 68 67 70 E-mail : mairie-dun@orange.fr

MAÎTRISE D'OEUVRE

PAYSAGISTES
ATP
J. CLASSE Paysagiste
1, AVENUE JEAN RIEUX - 31500 TOULOUSE
Tel : 05.61.46.18.35 - Mail : contact@atelier-atp.com

BET VRD
LS INGENIERIE
SOARE Dumitru
120 Route de Revel - 2ème étage - apt 6 -31000 TOULOUSE
Tél : 04.68.47.29.99 - Fax : 04.68.72.50.04 - Mail : bet@ls-ing.fr

PHASE PRO

DUN

DATE Juin 2022

Dun
Superposition Existant - Projet
-
PLAN 3 - Poste médiathèque

DESSIN

CODE DUN - 21	1/200	A3
N° PROJET	ECHELLE	FORMAT
B - maj 17/06/22	-	-
INDICE	NIVEAU	ZONE

4
TRAVERSÉE

Aménagement et sécurisation des traversées de Dun, Le Merviel, Senesse de Senabugue, Le Taychel

MAÎTRISE D'OUVRAGE

COMMUNE DE DUN
38, rue des Pyrénées - 09600 DUN
Tél. : 09 77 33 46 65 - Fax : 05 61 68 67 70 E-mail : mairie-dun@orange.fr

MAÎTRISE D'OEUVRE

PAYSAGISTES
ATP
J. CLASSE Paysagiste
1, AVENUE JEAN RIEUX - 31500 TOULOUSE
Tel : 05.61.46.18.35 - Mail : contact@atelier-atp.com

BET VRD
LS INGENIERIE
SOARE Dumitru
120 Route de Revel - 2ème étage - apt 6 -31000 TOULOUSE
Tél : 04.68.47.29.99 - Fax : 04.68.72.50.04 - Mail : bet@ls-ing.fr

PHASE PRO

DUN

DATE Avril 2022

TRAVSERÉÉ

DESSIN

CODE DUN - 21		A3
N° PROJET	ECHELLE	FORMAT
A	-	-
INDICE	NIVEAU	ZONE

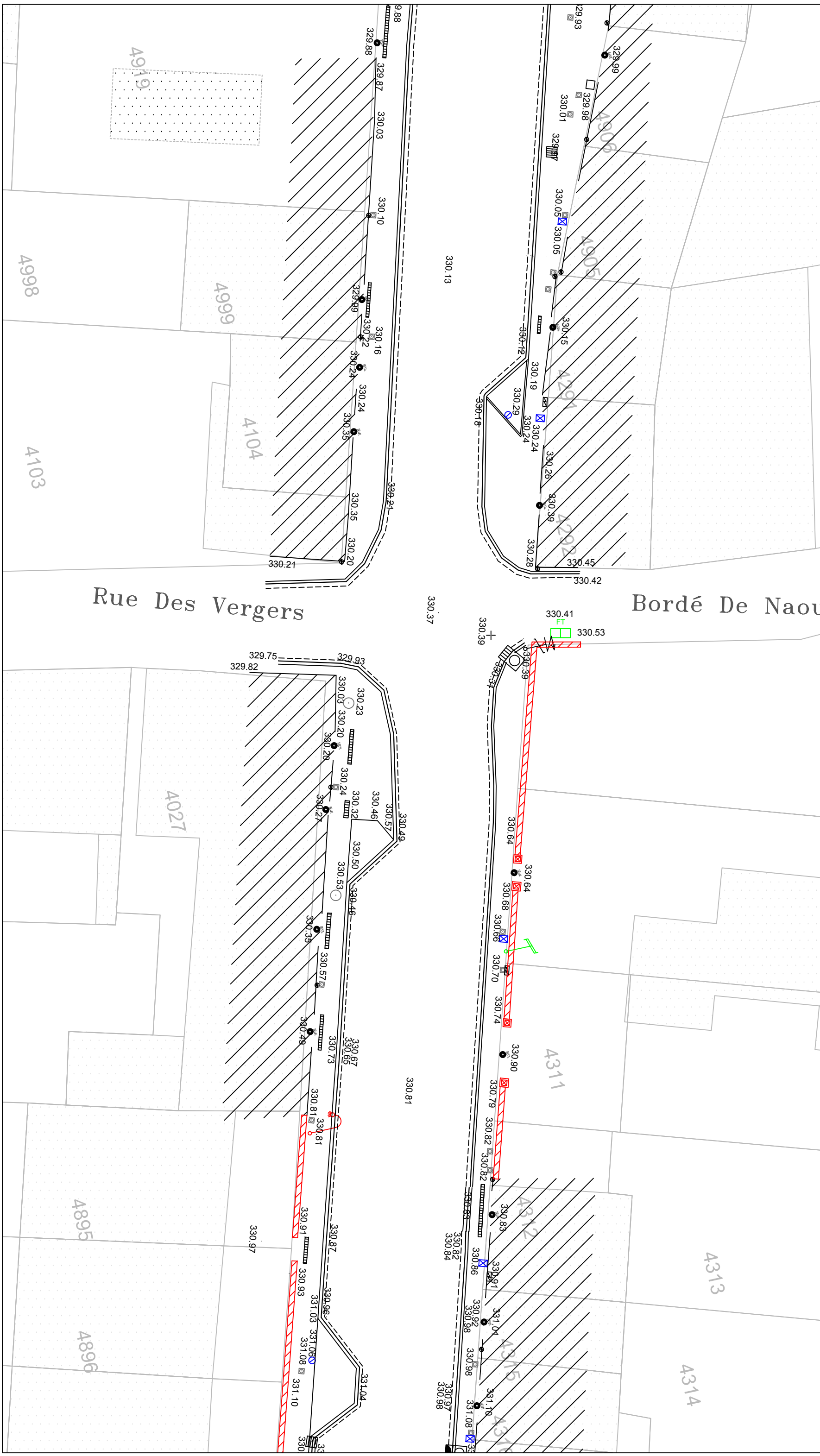

Aménagement et sécurisation des traversées de Dun, Le Merviel, Senesse de Senabugue, Le Taychel

MAÎTRISE D'OUVRAGE

COMMUNE DE DUN
38, rue des Pyrénées - 09600 DUN
Tél. : 09 77 33 46 65 - Fax : 05 61 68 67 70 E-mail : mairie-dun@orange.fr

MAÎTRISE D'OEUVRE

PAYSAGISTES
ATP
J. CLASSE Paysagiste
1, AVENUE JEAN RIEUX - 31500 TOULOUSE
Tel : 05.61.46.18.35 - Mail : contact@atelier-atp.com

BET VRD
LS INGENIERIE
SOARE Dumitru
120 Route de Revel - 2ème étage - apt 6 -31000 TOULOUSE
Tél : 04.68.47.29.99 - Fax : 04.68.72.50.04 - Mail : bet@ls-ing.fr

PHASE PRO

DUN

DATE Juin 2022

Dun
Existant
-
PLAN 4 -Traversée

CODE DUN - 21	1/200	A3
N° PROJET	ECHELLE	FORMAT
B - maj 17/06/22	-	-
INDICE	NIVEAU	ZONE

DESSIN

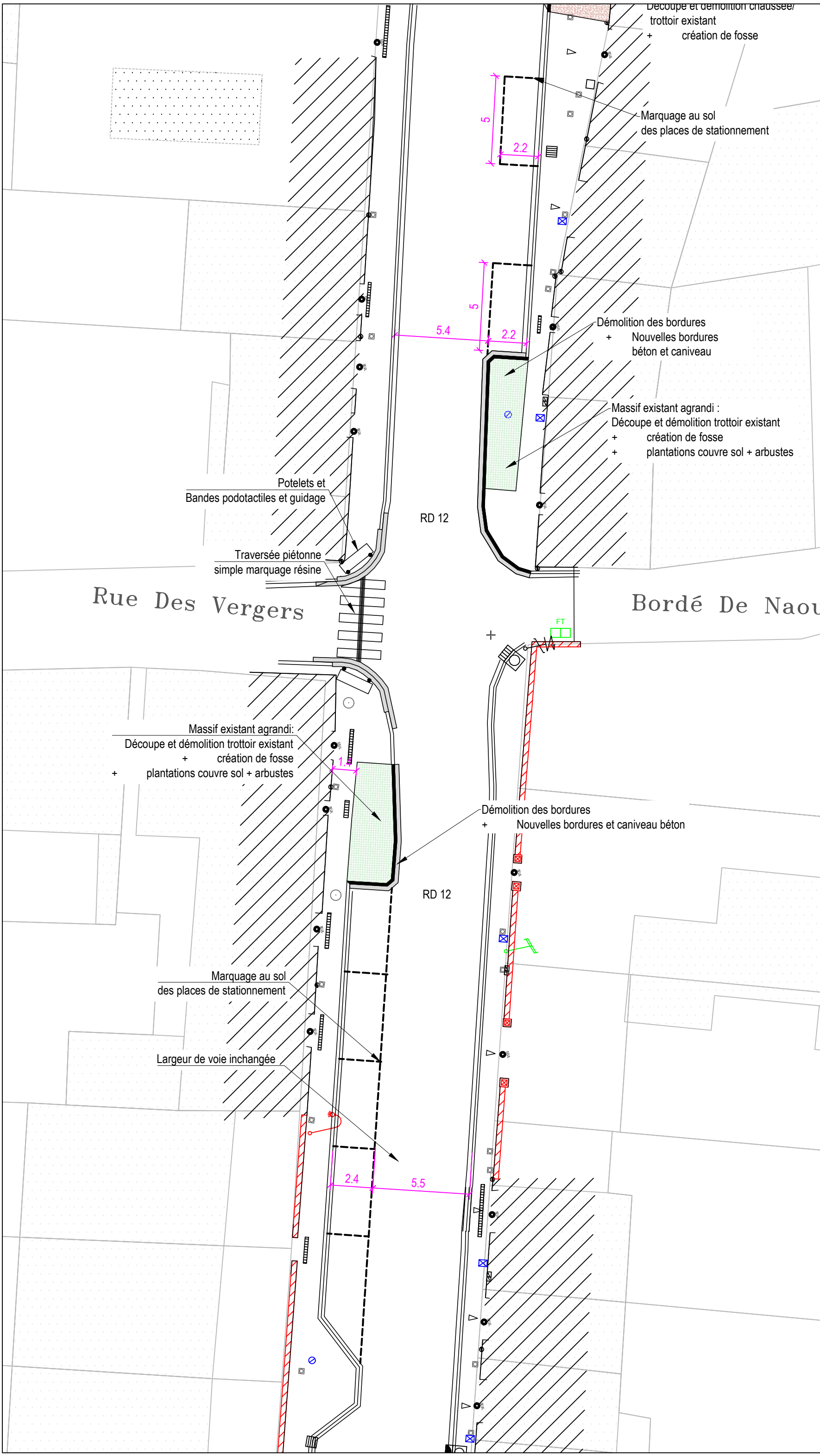

Aménagement et sécurisation des traversées de Dun, Le Merviel, Senesse de Senabugue, Le Taychel

MAÎTRISE D'OUVRAGE

COMMUNE DE DUN
38, rue des Pyrénées - 09600 DUN
Tél. : 09 77 33 46 65 - Fax : 05 61 68 67 70 E-mail : mairie-dun@orange.fr

MAÎTRISE D'OEUVRE

PAYSAGISTES
ATP
J. CLASSE Paysagiste
1, AVENUE JEAN RIEUX - 31500 TOULOUSE
Tel : 05.61.46.18.35 - Mail : contact@atelier-atp.com

BET VRD
LS INGENIERIE
SOARE Dumitru
120 Route de Revel - 2ème étage - apt 6 -31000 TOULOUSE
Tél : 04.68.47.29.99 - Fax : 04.68.72.50.04 - Mail : bet@ls-ing.fr

PHASE PRO

DUN

DATE Juin 2022

Dun
Projet
-
PLAN 4 - Traversée

DESSIN

CODE DUN - 21	1/200	A3
N° PROJET	ECHELLE	FORMAT
B - maj 17/06/22	-	-
INDICE	NIVEAU	ZONE

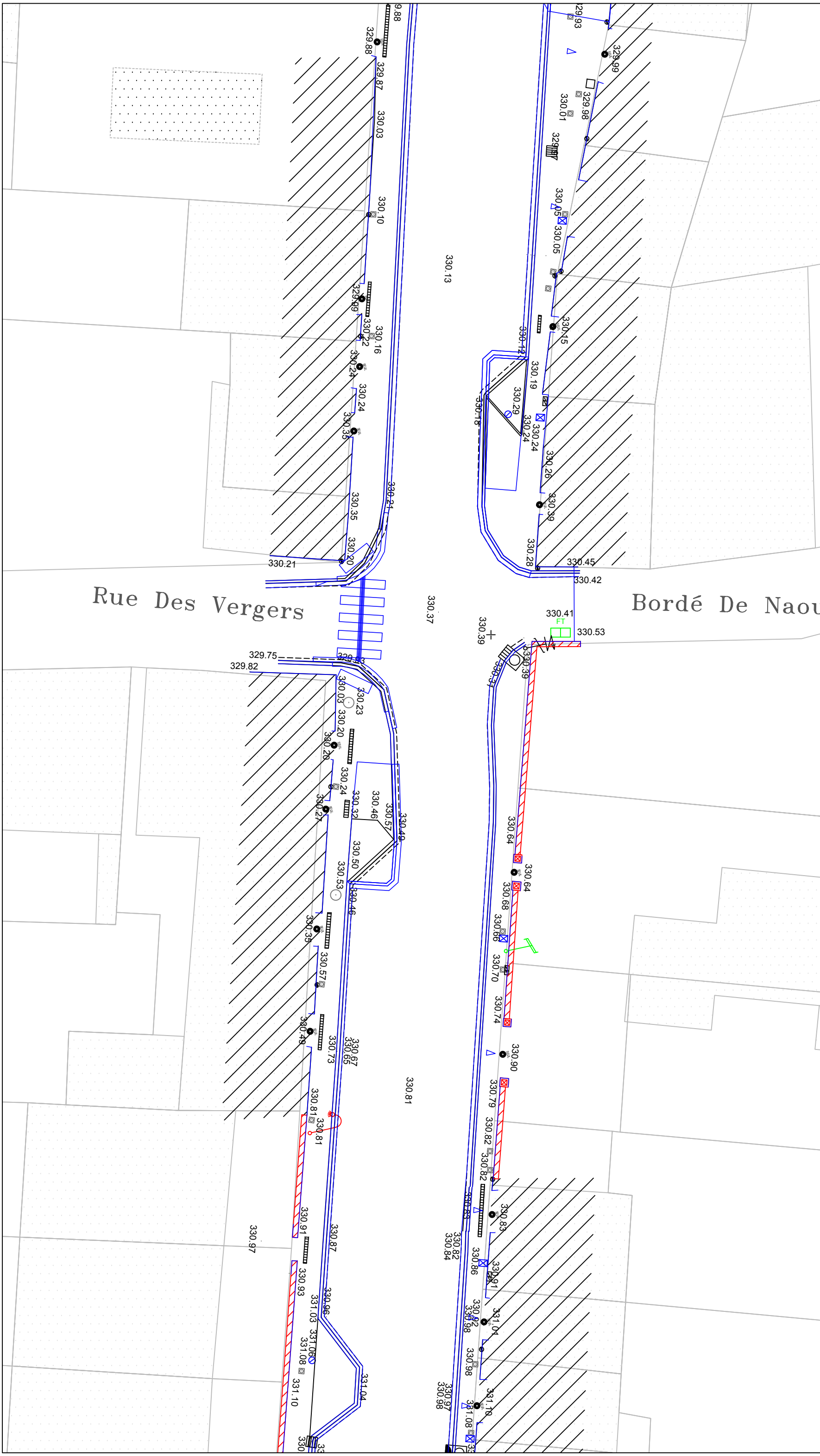

Aménagement et sécurisation des traversées de Dun, Le Merviel, Senesse de Senabugue, Le Taychel

MAÎTRISE D'OUVRAGE

COMMUNE DE DUN
38, rue des Pyrénées - 09600 DUN
Tél. : 09 77 33 46 65 - Fax : 05 61 68 67 70 E-mail : mairie-dun@orange.fr

MAÎTRISE D'OEUVRE

PAYSAGISTES
ATP
J. CLASSE Paysagiste
1, AVENUE JEAN RIEUX - 31500 TOULOUSE
Tel : 05.61.46.18.35 - Mail : contact@atelier-atp.com

BET VRD
LS INGENIERIE
SOARE Dumitru
120 Route de Revel - 2ème étage - apt 6 -31000 TOULOUSE
Tél : 04.68.47.29.99 - Fax : 04.68.72.50.04 - Mail : bet@ls-ing.fr

PHASE PRO

DUN

DATE Juin 2022

Dun
Superposition Existant - Projet
-
PLAN 4 - Traversée

DESSIN

CODE DUN - 21	1/200	A3
N° PROJET	ECHELLE	FORMAT
B - maj 17/06/22	-	-
INDICE	NIVEAU	ZONE

5
MAIRIE

Aménagement et sécurisation des traversées de Dun, Le Merviel, Senesse de Senabugue, Le Taychel

MAÎTRISE D'OUVRAGE

COMMUNE DE DUN
38, rue des Pyrénées - 09600 DUN
Tél. : 09 77 33 46 65 - Fax : 05 61 68 67 70 E-mail : mairie-dun@orange.fr

MAÎTRISE D'OEUVRE

PAYSAGISTES
ATP
J. CLASSE Paysagiste
1, AVENUE JEAN RIEUX - 31500 TOULOUSE
Tel : 05.61.46.18.35 - Mail : contact@atelier-atp.com

BET VRD
LS INGENIERIE
SOARE Dumitru
120 Route de Revel - 2ème étage - apt 6 -31000 TOULOUSE
Tél : 04.68.47.29.99 - Fax : 04.68.72.50.04 - Mail : bet@ls-ing.fr

PHASE PRO

DUN

DATE Juin 2022

MAIRIE

DESSIN

CODE DUN - 21		A3
N° PROJET	ECHELLE	FORMAT
B - maj 17/06/22	-	-
INDICE	NIVEAU	ZONE

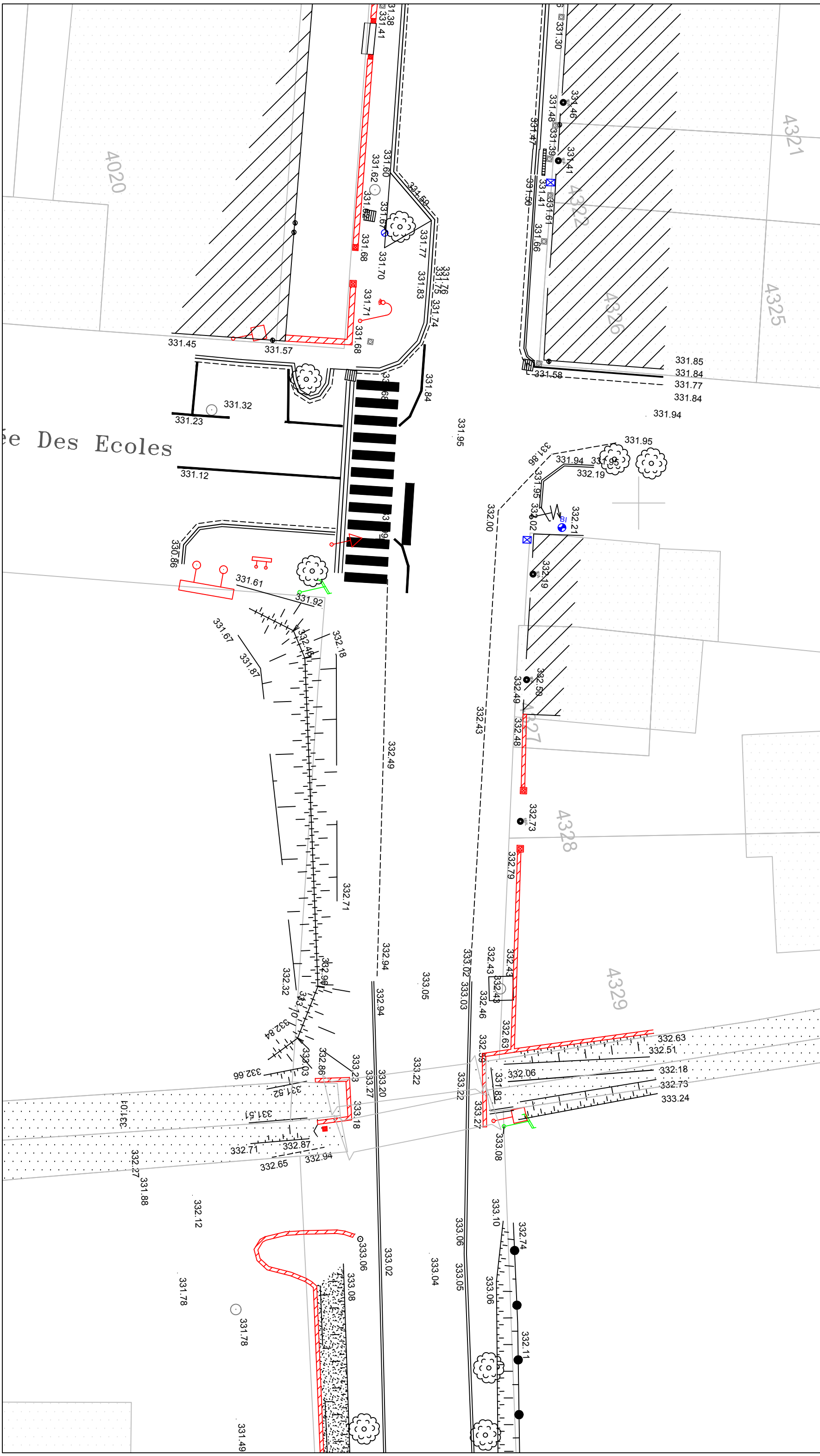

Aménagement et sécurisation des traversées de Dun, Le Merviel, Senesse de Senabugue, Le Taychel

MAÎTRISE D'OUVRAGE

COMMUNE DE DUN
38, rue des Pyrénées - 09600 DUN
Tél. : 09 77 33 46 65 - Fax : 05 61 68 67 70 E-mail : mairie-dun@orange.fr

MAÎTRISE D'OEUVRE

PAYSAGISTES
ATP
J. CLASSE Paysagiste
1, AVENUE JEAN RIEUX - 31500 TOULOUSE
Tel : 05.61.46.18.35 - Mail : contact@atelier-atp.com

BET VRD
LS INGENIERIE
SOARE Dumitru
120 Route de Revel - 2ème étage - apt 6 -31000 TOULOUSE
Tél : 04.68.47.29.99 - Fax : 04.68.72.50.04 - Mail : bet@ls-ing.fr

PHASE PRO

DUN

DATE Juin 2022

Dun
Existant
-
PLAN 5 - Mairie

DESSIN

CODE DUN - 21	1/200	A3
N° PROJET	ECHELLE	FORMAT
B - maj 17/06/22	-	-
INDICE	NIVEAU	ZONE

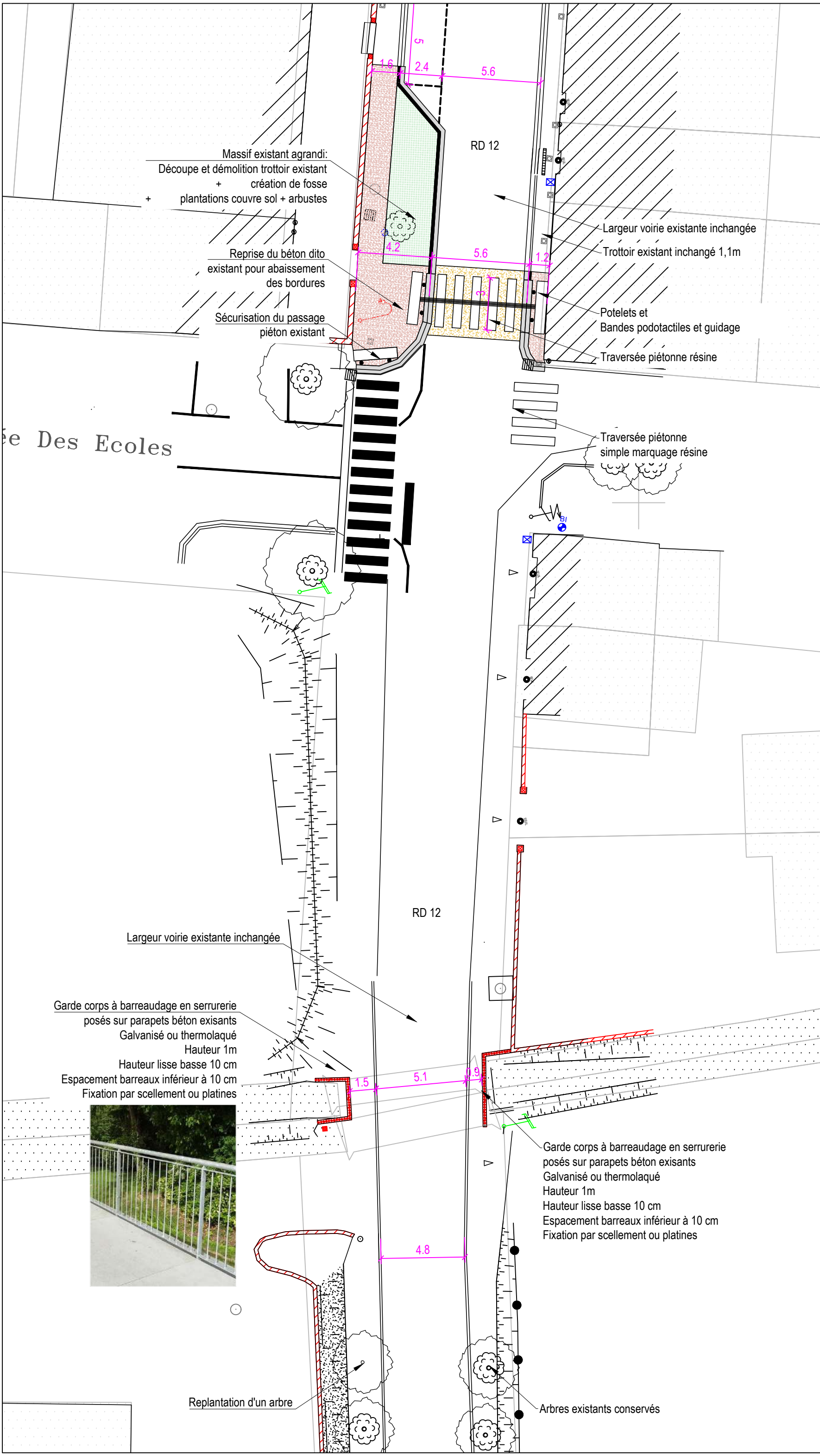

Aménagement et sécurisation des traversées de Dun, Le Merviel, Senesse de Senabugue, Le Taychel

MAÎTRISE D'OUVRAGE

COMMUNE DE DUN
38, rue des Pyrénées - 09600 DUN
Tél. : 09 77 33 46 65 - Fax : 05 61 68 67 70 E-mail : mairie-dun@orange.fr

MAÎTRISE D'OEUVRE

PAYSAGISTES
ATP
J. CLASSE Paysagiste
1, AVENUE JEAN RIEUX - 31500 TOULOUSE
Tel : 05.61.46.18.35 - Mail : contact@atelier-atp.com

BET VRD
LS INGENIERIE
SOARE Dumitru
120 Route de Revel - 2ème étage - apt 6 -31000 TOULOUSE
Tél : 04.68.47.29.99 - Fax : 04.68.72.50.04 - Mail : bet@ls-ing.fr

PHASE PRO

DUN

DATE Juin 2022

Dun
Projet
-
PLAN 5 - Mairie

DESSIN

CODE DUN - 21	1/200	A3
N° PROJET	ECHELLE	FORMAT
B - maj 17/06/22	-	-
INDICE	NIVEAU	ZONE

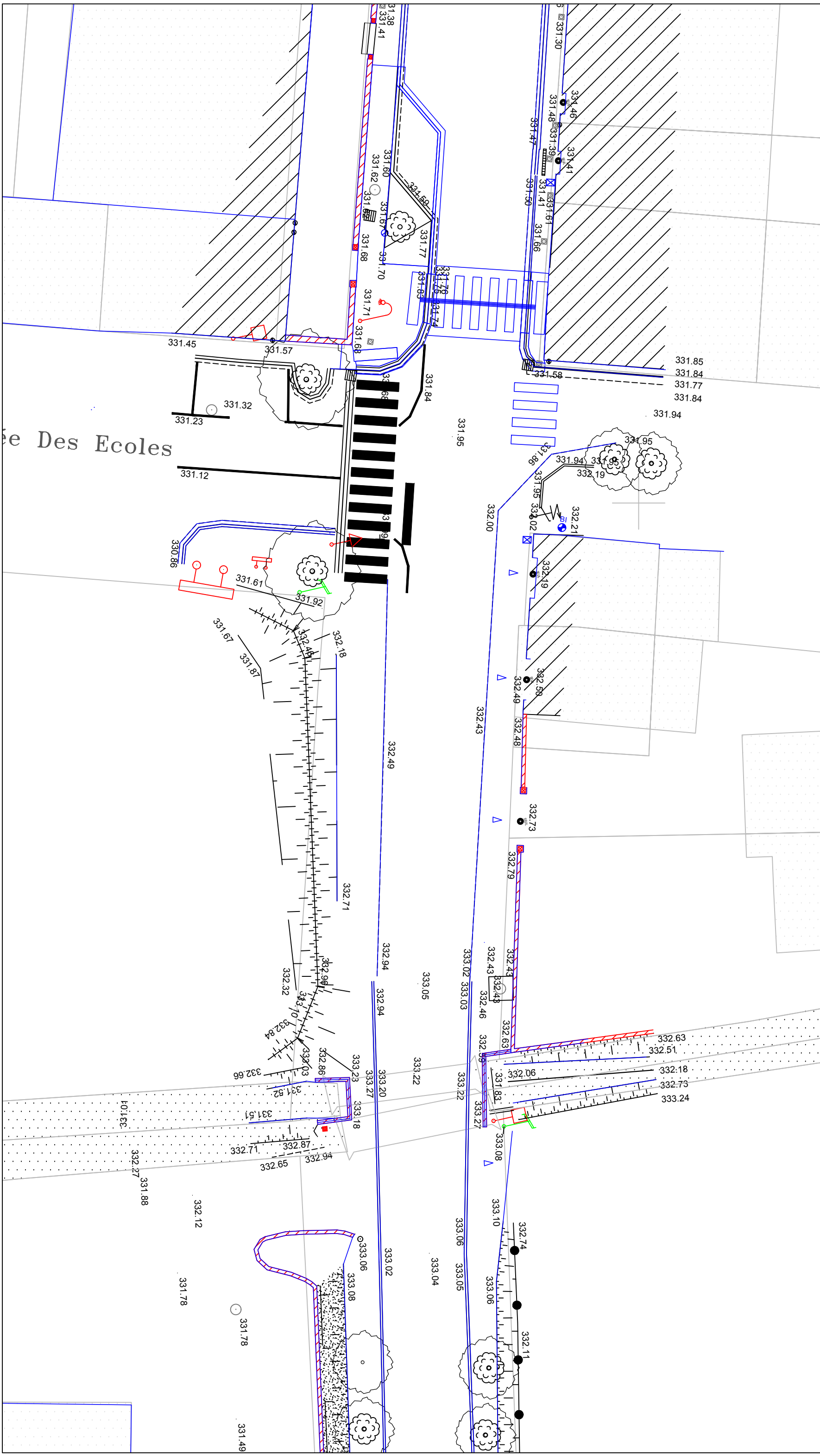

Aménagement et sécurisation des traversées de Dun, Le Merviel, Senesse de Senabugue, Le Taychel

MAÎTRISE D'OUVRAGE

COMMUNE DE DUN
38, rue des Pyrénées - 09600 DUN
Tél. : 09 77 33 46 65 - Fax : 05 61 68 67 70 E-mail : mairie-dun@orange.fr

MAÎTRISE D'OEUVRE

PAYSAGISTES
ATP
J. CLASSE Paysagiste
1, AVENUE JEAN RIEUX - 31500 TOULOUSE
Tel : 05.61.46.18.35 - Mail : contact@atelier-atp.com

BET VRD
LS INGENIERIE
SOARE Dumitru
120 Route de Revel - 2ème étage - apt 6 -31000 TOULOUSE
Tél : 04.68.47.29.99 - Fax : 04.68.72.50.04 - Mail : bet@ls-ing.fr

PHASE PRO

DUN

DATE Juin 2022

Dun
Superposition Existant - Projet
-
PLAN 5 - Mairie

DESSIN

CODE DUN - 21	1/200	A3
N° PROJET	ECHELLE	FORMAT
B - maj 17/06/22	-	-
INDICE	NIVEAU	ZONE

6
ENTREE SUD
ÉCLUSE DOUBLE

Aménagement et sécurisation des traversées de Dun, Le Merviel, Senesse de Senabugue, Le Taychel

MAÎTRISE D'OUVRAGE

COMMUNE DE DUN
38, rue des Pyrénées - 09600 DUN
Tél. : 09 77 33 46 65 - Fax : 05 61 68 67 70 E-mail : mairie-dun@orange.fr

MAÎTRISE D'OEUVRE

PAYSAGISTES
ATP
J. CLASSE Paysagiste
1, AVENUE JEAN RIEUX - 31500 TOULOUSE
Tel : 05.61.46.18.35 - Mail : contact@atelier-atp.com

BET VRD
LS INGENIERIE
SOARE Dumitru
120 Route de Revel - 2ème étage - apt 6 -31000 TOULOUSE
Tél : 04.68.47.29.99 - Fax : 04.68.72.50.04 - Mail : bet@ls-ing.fr

PHASE PRO

DUN

DATE Juin 2022

ENTRÉE SUD

DESSIN

CODE DUN - 21		A3
N° PROJET	ECHELLE	FORMAT
B - maj 17/06/22	-	-
INDICE	NIVEAU	ZONE

Aménagement et sécurisation des traversées de Dun, Le Merviel, Senesse de Senabugue, Le Taychel

M A Î T R I S E D ' O U V R A G E

COMMUNE DE DUN
38, rue des Pyrénées - 09600 DUN
Tél. : 09 77 33 46 65 - Fax : 05 61 68 67 70 E-mail : mairie-dun@orange.fr

M A Î T R I S E D ' O E U V R E

PAYSAGISTES
ATP
J. CLASSE Paysagiste
1, AVENUE JEAN RIEUX - 31500 TOULOUSE
Tél : 05.61.46.18.35 - Mail : contact@atelier-atp.com

BET VRD
LS INGENIERIE
SOARE Dumitru
120 Route de Revel - 2ème étage - apt 6 -31000 TOULOUSE
Tél : 04.68.47.29.99 - Fax : 04.68.72.50.04 - Mail : bet@ls-ing.fr

PHASE PRO
DUN

DATE Juin 2022

Dun
Existant
-
PLAN 6 - Entrée sud

DESSIN	
CODE DUN - 21	1/200
N° PROJET	ECHELLE
B - maj 17/06/22	-
INDICE	NIVEAU

A3	
FORMAT	
-	
ZONE	

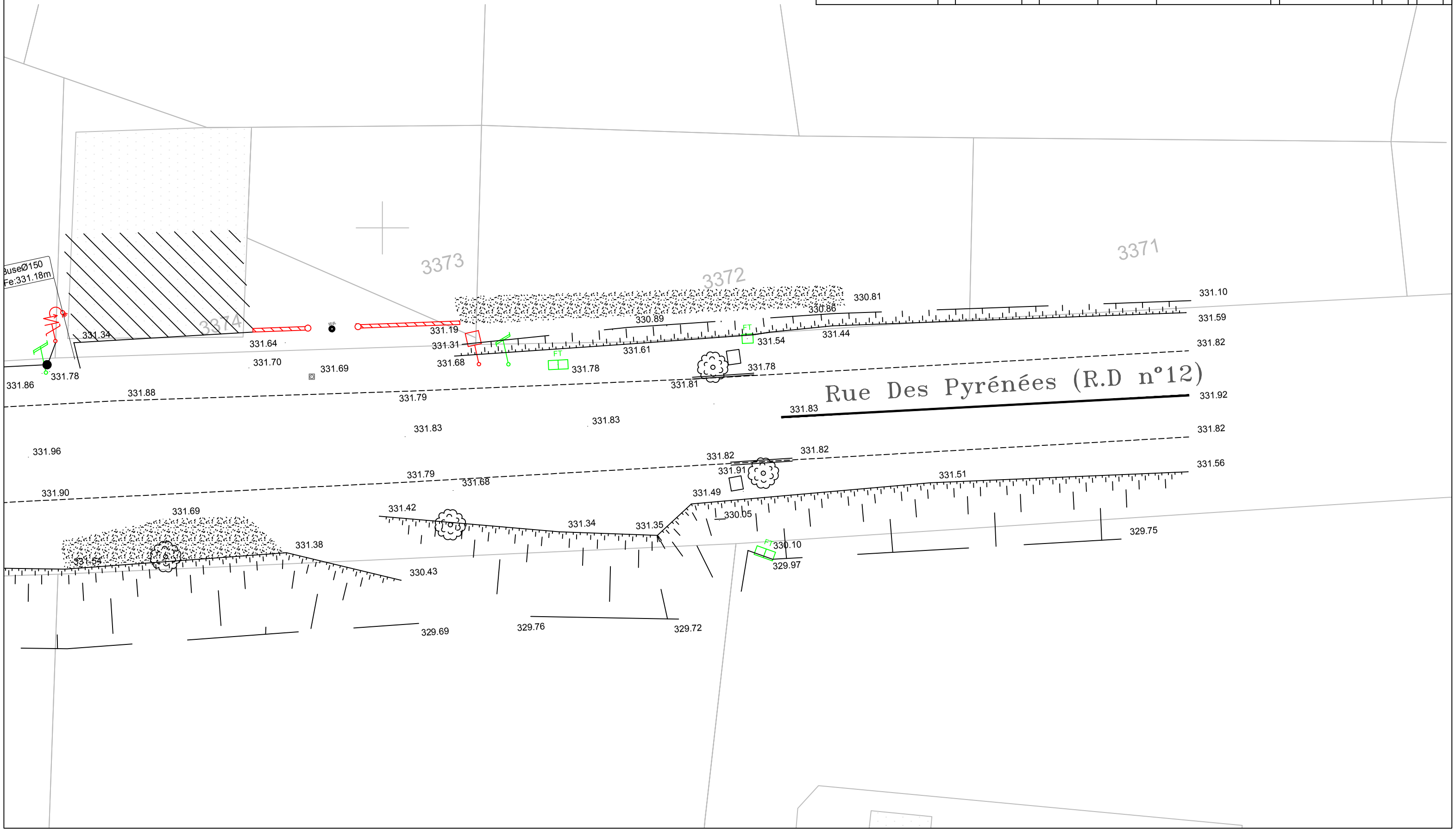

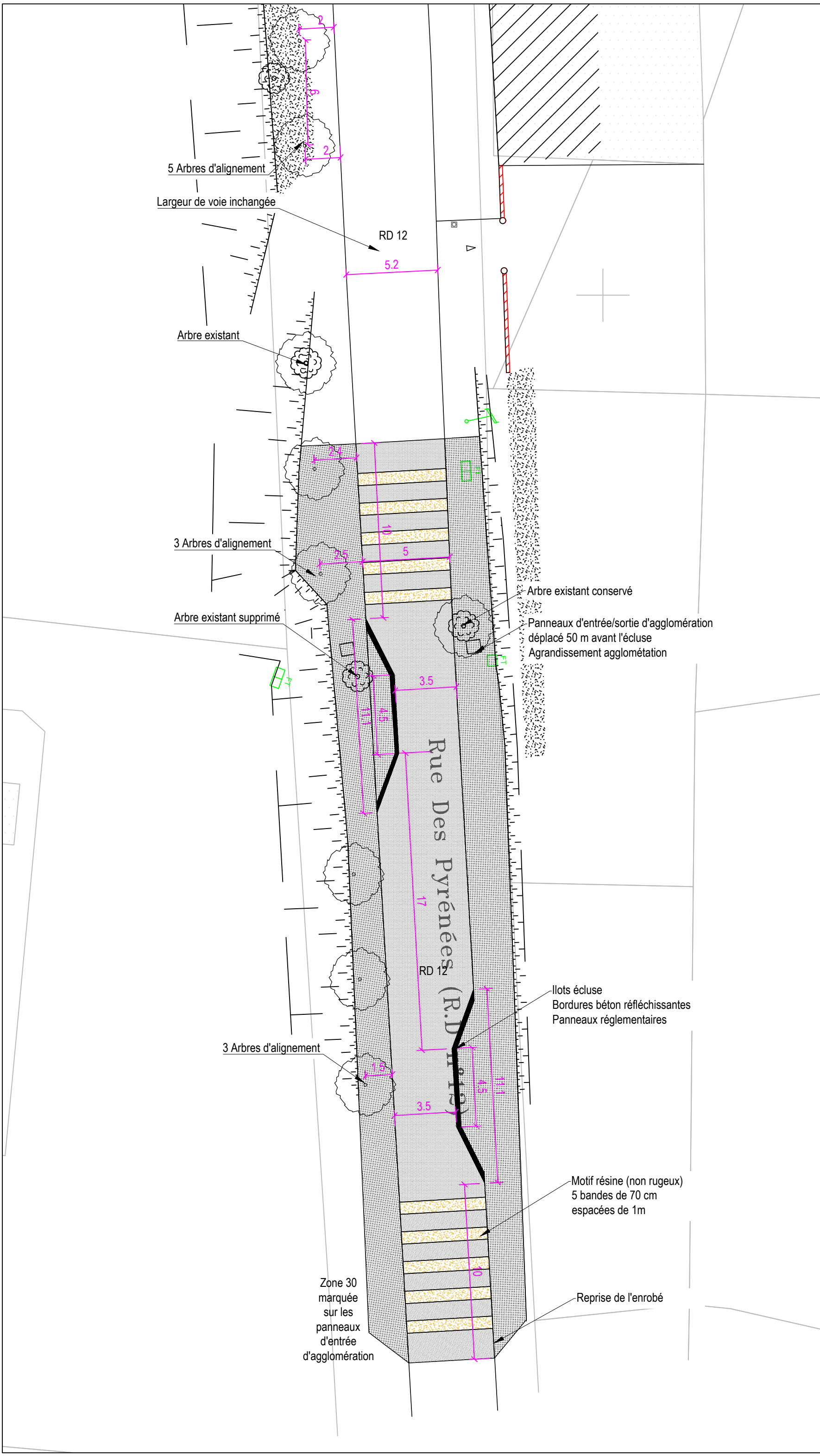

Aménagement et sécurisation des traversées de Dun, Le Merviel, Senesse de Senabugue, Le Taychel

MAÎTRISE D'OUVRAGE

COMMUNE DE DUN
38, rue des Pyrénées - 09600 DUN
Tél. : 09 77 33 46 65 - Fax : 05 61 68 67 70 E-mail : mairie-dun@orange.fr

MAÎTRISE D'OEUVRE

PAYSAGISTES
ATP
J. CLASSE Paysagiste
1, AVENUE JEAN RIEUX - 31500 TOULOUSE
Tel : 05.61.46.18.35 - Mail : contact@atelier-atp.com

BET VRD
LS INGENIERIE
SOARE Dumitru
120 Route de Revel - 2ème étage - apt 6 -31000 TOULOUSE
Tél : 04.68.47.29.99 - Fax : 04.68.72.50.04 - Mail : bet@ls-ing.fr

PHASE PRO

DUN

DATE Juin 2022

Dun
Projet
-
PLAN 6 - Entrée sud

DESSIN

CODE DUN - 21	1/200	A3
N° PROJET	ECHELLE	FORMAT
B - maj 17/06/22	-	-
INDICE	NIVEAU	ZONE

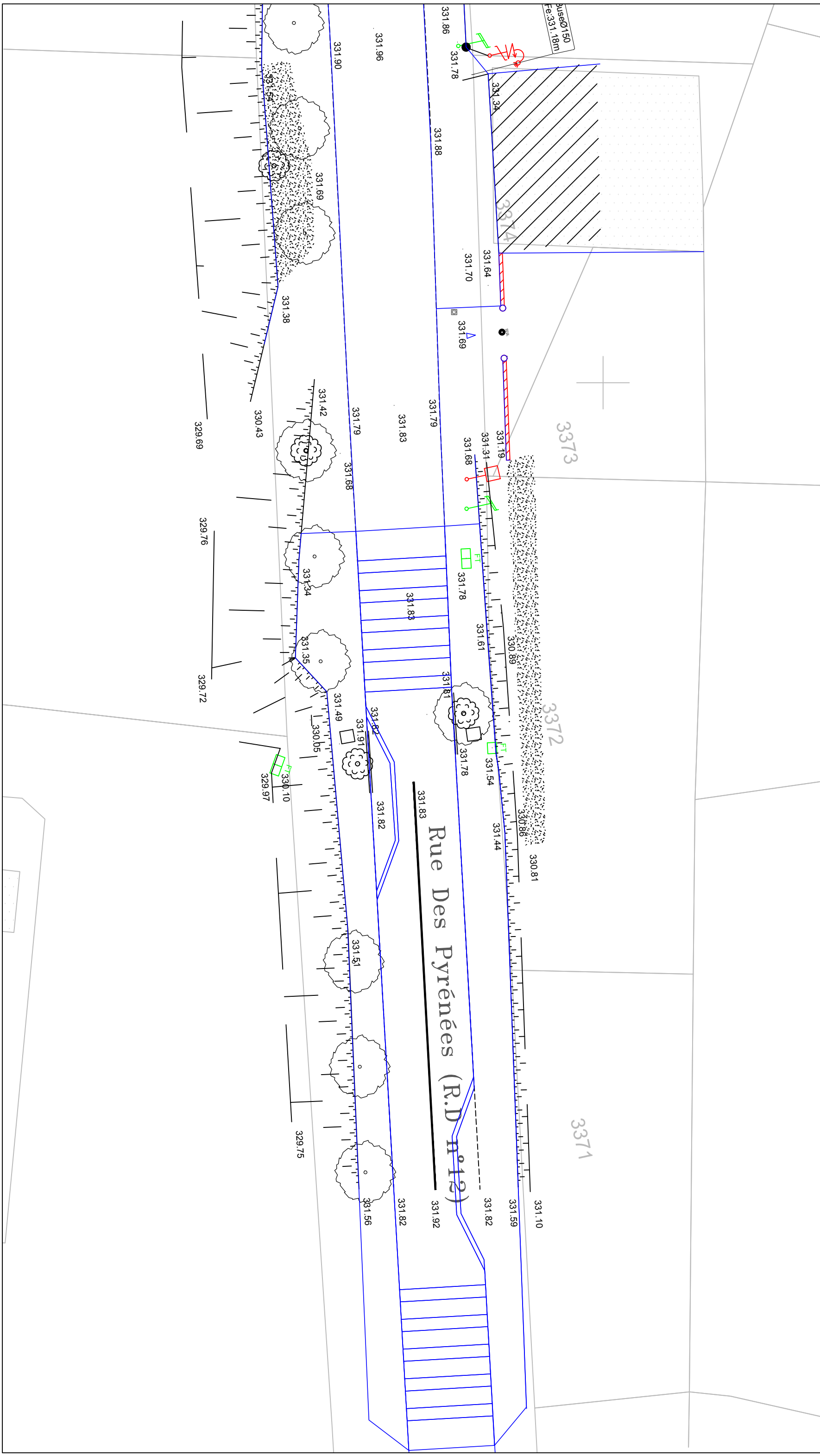

Aménagement et sécurisation des traversées de Dun, Le Merviel, Senesse de Senabugue, Le Taychel

MAÎTRISE D'OUVRAGE

COMMUNE DE DUN
38, rue des Pyrénées - 09600 DUN
Tél. : 09 77 33 46 65 - Fax : 05 61 68 67 70 E-mail : mairie-dun@orange.fr

MAÎTRISE D'OEUVRE

PAYSAGISTES
ATP
J. CLASSE Paysagiste
1, AVENUE JEAN RIEUX - 31500 TOULOUSE
Tel : 05.61.46.18.35 - Mail : contact@atelier-atp.com

BET VRD
LS INGENIERIE
SOARE Dumitru
120 Route de Revel - 2ème étage - apt 6 -31000 TOULOUSE
Tél : 04.68.47.29.99 - Fax : 04.68.72.50.04 - Mail : bet@ls-ing.fr

PHASE PRO

DUN

DATE Juin 2022

Dun
Superposition Existant - Projet
-
PLAN 6 - Entrée sud

DESSIN

CODE DUN - 21	1/200	A3
N° PROJET	ECHELLE	FORMAT
B - maj 17/06/22	-	-
INDICE	NIVEAU	ZONE